



ORGANIGRAMME

DE LA DRCI

DE L'AP-HP >>

DIRECTION DE LA RECHERCHE CLINIQUE, DE L'INNOVATION, DES RELATIONS  
AVEC LES UNIVERSITÉS ET LES ORGANISMES DE RECHERCHE (DRCI) DE L'AP-HP

**URC**

Janvier 2025

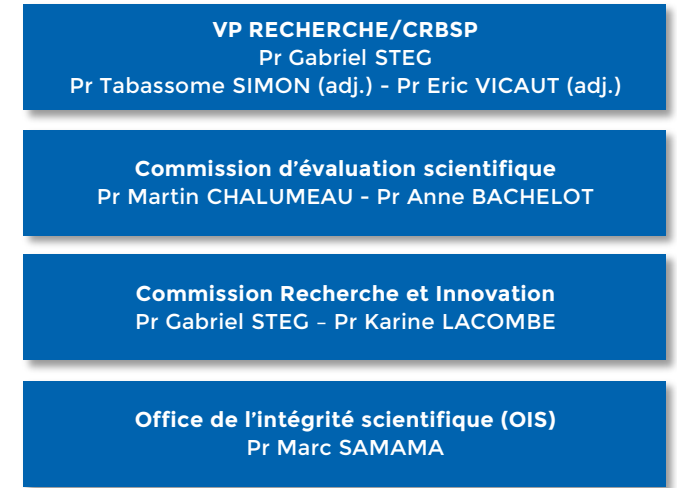
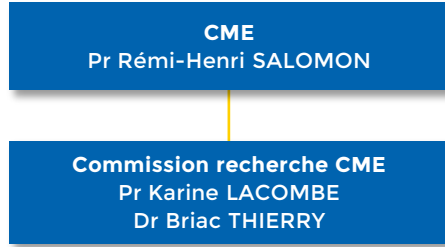

Les unités de recherche clinique

- AP-HP. SORBONNE UNIVERSITÉ
  - URC EST PARISIEN - Pr Tabassome SIMON
  - URC PITIÉ SALPÊTRIÈRE - Pr Florence TUBACH
- AP-HP. CENTRE - UNIVERSITE PARIS CITÉ
  - URC PARIS CENTRE - Pr Jean-Marc TRELUYER
  - URC PARIS OUEST - Pr Sandrine KATSAHIAN
- AP-HP. NORD UNIVERSITÉ PARIS CITÉ
  - URC PARIS NORD SECTEUR OUEST - Pr France MENTRÉ
  - URC ROBERT DEBRÉ - Pr Xavier DUVAL (par intérim)
  - URC SAINT LOUIS LARIBOSIÈRE - Pr Éric VICAUT
- AP-HP. UNIVERSITÉ PARIS SACLAY
  - URCs PARIS SACLAY - Pr Lamiae GRIMALDI
- AP-HP. HÔPITAUX UNIVERSITAIRES PARIS SEINE SAINT-DENIS
  - URC PARIS SEINE SAINT DENIS - Pr Vincent LÉVY
- AP-HP. HÔPITAUX UNIVERSITAIRES HENRI MONDOR
  - URC HENRI MONDOR - Pr Etienne AUDUREAU
- URC ÉCONOMIE DE LA SANTÉ - Pr Isabelle DURAND-ZALESKI
- DEC AGEPS - Pr Annick TIBI
- CEPHEPI Pr Florence TUBACH

Les pôles

- Pilotage stratégique**  
Adjoint au directeur - Quentin DEMANET
- Finances et plateformes technologiques**  
Florence BAGUET
- Partenariats et expertises**  
Lauren DEMERVILLE
- Promotion**  
Serge BUREAU
- Talents et attractivité**  
Sorya LANFRANCHI
- Transfert et innovation**  
Tara DUONG
- Transformation et management de la qualité**  
Diane MARTINEZ
- Relations avec les universités et les organismes de recherche**  
Erik DOMAIN  
Directeur Adjoint Carnot@AP-HP  
Noa BACH  
Adjointe en charge du secteur IHU

Les plateformes

- Centre MEARY**  
Dr Jean-Roch FABREGUETTES
- Prim3D**  
Pr Roman KHONSARI

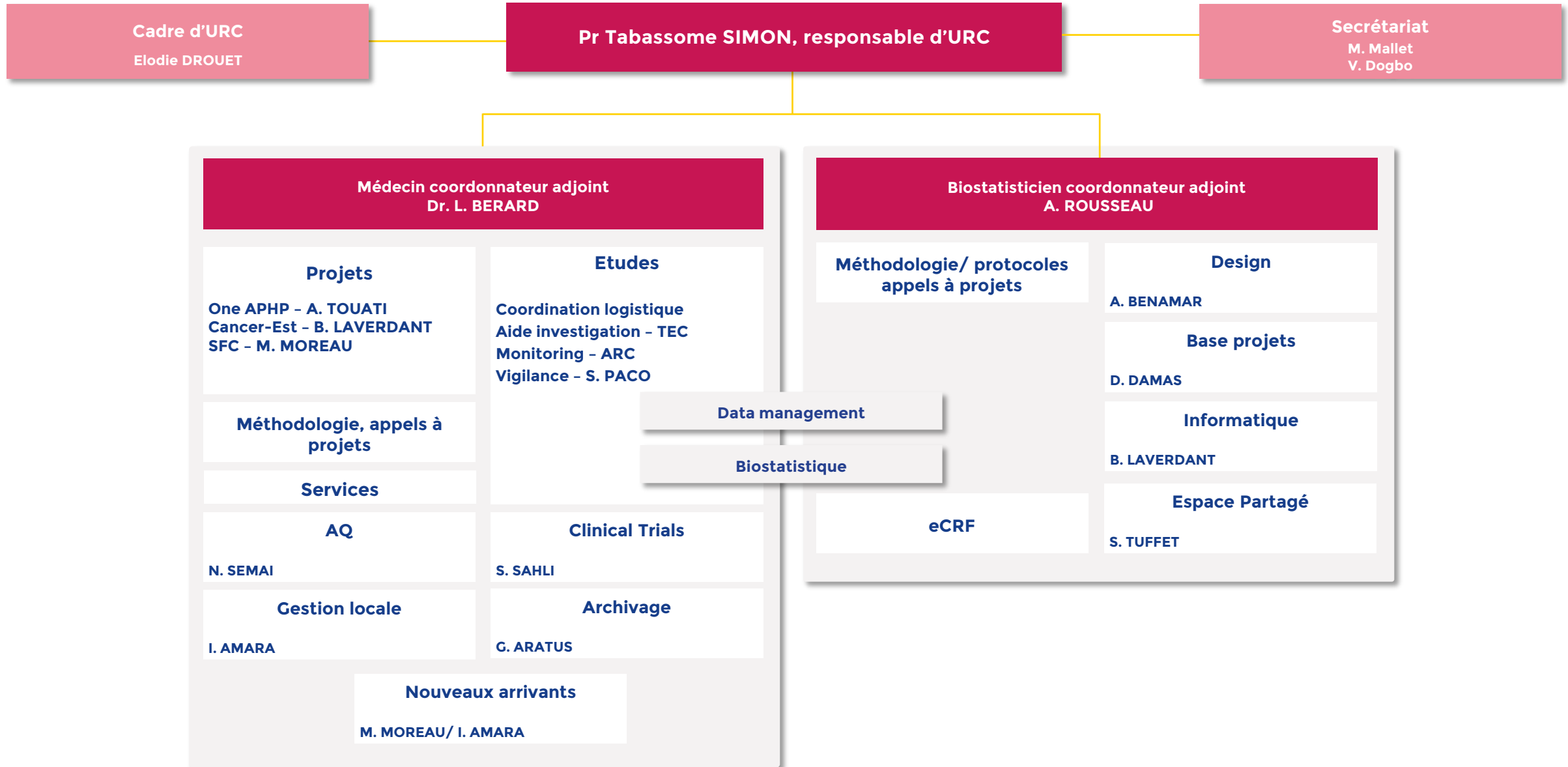



Pr Florence TUBACH, responsable d'URC

Dr Jacques ROPERS, responsable adjoint

Coordination RH : Jessica PALMYRE  
Assistante RH : Laëtitia DELPHINE

### Unité Gestion de projets

Assitan KONÉ,  
Missions transversales, Pilotage et Indicateurs

Jessica PALMYRE,  
Cadre URC et Coordination Chefs de Projets (CP) missions URC

Laura WAKSELMAN,  
Coordination CP missions URC + DRCI

#### Cellule qualité

Anne BISSERY, CP

Assitan KONÉ, CP

Mireille TOY-MIOU, CP

Jessica PALMYRE, CP

CEC, Gestion Locale  
Juliette BLONDY  
Naïma ZEMIRLI

Audrey BERGES, *Data-scientist*

Amandine BAPTISTE,  
*Biostatisticienne et Coordination Biostatisticiens*

#### Biostatisticiens

Isaura LAURENT  
Saïd LEBBAH  
Krystel TORELINO  
Ariane MBEKWE

David TAVEL, *Data manager et Coordination Data managers*

#### Data Managers

Lylia DJERMANE  
Mostafa HAJJI  
Messaoud KAOUOLA  
Mehdi THAMRI  
Cédric VIALLETTE  
Samuel BADJI  
François DIA

Gestionnaire d'études cliniques  
Leila KADDOURI

Iness NACERDDINE

CEC  
Ilham GHEZZOU

ARC manager  
Lyna CHERFAOUI

ARC manager  
Ounsa ZIA

CEC  
Damien GAUTHIER

ARC  
Nesrine AIT KHEDDACHE

#### Plateforme d'aide à l'investigation (PAIC)

Valentine BATTISTI, CP

Anne RADENNE, CP

Alexis CALOC, CP

CP dédiés IHU ICAN  
Aïcha DIALLO, Fredy PENE

ARC  
Ouissam MERABET  
Alison FAIX

CP dédiées IHU ICM  
Cécile LARCHEVÊQUE,  
Capucine CHAUVIÈRE

ARC  
Anna Maria FRANCO YUSTI

CP dédiée UMS Autonomie  
Imène HADDADOU

Ramdane SLIMI, CP

ARC manager  
Wassila OUELAA

ARC manager  
Fatiha BOUCHAMA

ARC Manager  
Nadia OURARI

Nabila ROUSSEAU, CEC  
Aïda ZARHRATE-GHOUL, CEC

ARC  
Radhyia ABASSI  
Ibrahim ABOU QURS  
Pascal CAI  
Fleur ELAHEE  
Mohamed ZERAFA

ARC  
Hamida SAAD  
Randy TCHACHOUA  
Sonia OULIMAR  
Nadjet AGDOUR

ARC  
Léa SEJAAN  
Mariama BAH

94 TEC



**Pr Florence TUBACH, responsable**

**Dr Candice ESTELLAT, responsable adjointe**

**Amira MEDDOUR**  
Secrétariat - Référente RH

**Référents AQ**  
Ouissem SAIAH - études BDD  
Wissam BENKHELIFA - études terrain

**Biométrie**

**Data Scientists**

Théo JOLIVET  
Elise LIU  
Antoine ROZES

**Data managers**

**David TAVEL**  
Samuel BADJI  
Dounya METDAOUI  
Diakhou NDAO  
Sidonie THIRION

**Pharmaco-Epidémiologistes / Biostatisticiens**

**Encadrante stat étude terrain: Caroline GIBOIN**  
**Encadrante SNDS: Raphaëlle CURMIN**

Aya AJROUCHE  
Nathalie BERTILLE  
Lisa GAUQUELIN  
Sylvie GUILLO  
Katiya MADJI  
Omayma SOLTANI  
Diep TRAN

**Référents technique Biométrie**

Yann DE RYCKE  
David HAJAGE

**Gestion de projets**

**Eve KLISING, chef de projet**

**ARC**  
Wissam BENKHELIFA  
Amal GOUIDER  
Médina HADJ KACI  
Yasmine SELLALI

**TEC**  
Imane YOUNES

**Sarra POCHON, chef de projet**

**ARC**  
Asmaa BRAHMI  
Massissilia KHORSI

**Ouissem SAIAH, chef de projet**

**ARC**  
Hinde ABDELLI  
Mervette LADJEROUD

**Sofia ZEMOURI, chef de projet**

**ARC**  
Cylia IHADDADENE  
Mervette LADJEROUD



**Cadres Coordination**

Sandra COLAS  
Guillaume MASSON

**Pr Jean-Marc TRELUYER, Responsable d'URC**

**Secretariat**

S.CHAPITEAU  
S. POSE

**Adjoints : Pr Pierre-Yves ANCEL - Dr Hedy ABDOUL - Dr Caroline ELIE - Dr Michaela SEMERARO - Dr Romain BERTHAUD - Dr Naïm BOUAZZA**

**Fonctions transversales**

**Biostatistiques**

Dr C. ELIE  
Dr H. ABDOUL  
Dr N. BOUAZZA  
Dr F. FOISSAC

F. MARQUANT  
C. OLLIVIER  
R. OULD AMMAR

**Méthodologie**

**Modélisation  
Maladies rares**  
Dr N. BOUAZZA  
Dr S. BENABOUD  
Dr F. FOISSAC  
Pr D. HIRT  
Dr S. URIEN

**Épidémiologie  
mère-enfant**

Pr PY. ANCEL  
J. ROUSSEAU  
A.SECO

**Data science**

P. PINSON  
M. COLLIER  
F. JOLY  
E. LECOEUR  
M. KANOUN

**Conception et  
montage de projets**

Dr C. ELIE  
Dr H. ABDOUL  
N. BOUAZZA  
F. FOISSAC

**Unité de recherche  
clinique/CIC mobile**

Dr. R. BERTHAUD

**Plateforme Lumière  
(imagerie fœtale)**

L. BUSSIÈRES  
S. GOUPIL

**RH**

I.AVRIL

**Gestion administrative**

N. GAMANY  
S. AÏT EL MOUHOUB  
A. BOYER  
N. DECROIX  
W. SALLEM

**Suivi promotion**

Dr H. ABDOUL  
Dr C. ELIE  
*Chefs de projets  
Promotions intra APHP*  
M. BENHAMMANI-  
GODARD  
H. MOREL

**Enseignement/  
Formation**

Dr. H. ABDOUL  
Dr. C. ELIE  
P. BAKOUBOULA  
C. AUGER  
N. BRIAND

**Data management**

F.GOURMELON  
S. HALBOUT  
G.MENESES  
A.MISSAOUI  
E. NDIESSEU  
D.OLIVIER  
Z.RAHMANIAN  
J.WANG

**Patient Expert en  
recherche clinique**

M. CHEVALIER

**Référent  
informatique**

L. ABDELLAH

**Pharmacovigilance**

L. CHOUCHANA  
R. SARI

**Suivi des  
indicateurs**

B. BARBIER

**Assurance qualité**

P. BAKOUBOULA  
L. OUKACI  
*Certification ISO 9001*  
T. SAHEB

**Interface Biologique**

G. LUI  
L. FROELICHER

**Promotion**

**Chefs de projets**

C. AUGER  
J. BAEK  
A. BECLIN  
A. BELLINO  
N. BRIAND

A. CAMARA  
L. CHOUPEAUX  
C. LARRIEU  
K. MESBAHI  
L. PEAUDE CERF

G. PLASTOW  
V. PLENCE  
S. SOTOU BERE  
A. TRAORE

**Assistants chefs de projets**

C. BIGOT  
S. BOUCHARD  
V. BRUYÈRE  
M. CALVET  
B. CHOJNIKA

M. GHARTOUCHANT  
K. MAHMOUDI  
L. OUSSALAH

**Attachés de Recherche clinique PROMOTION**

C. ADLER  
F. AFUTOO  
L. AICHAOUI  
N. BAUDOIN  
S. BEN SAFTA  
I. BERRAZAGA  
S. BORREGO  
S. BOUHOUALI  
S. CHOUSSI  
M. CHRIST  
M. CLOMENIL  
Z. DEBBAH  
D. DJEMELOVA  
C.DOSSA  
M. DREVAL  
C. DU RANQUET  
B. DUONG  
F. FARHAT

C. FRADET  
S. GOUPIL  
C. HAUTEM  
O. HEMISSI  
M. KEITA  
E. KHALIL  
M. KHELIFI  
R. KIBINDA  
A. KIRATI  
L. KORCHI  
S.LETORT  
E. MALKI  
S. MARKANDU  
J. MAROUENE  
J. MBONGO  
F. MEZIANE  
L. MOISY  
P. MONTANARI

K. MOUSSOUNI  
M.E. N DRI  
L. OLDACHE  
A. OSPITAL  
A. PIROJOC  
M. POTEAU  
Y. SAHED  
L. SAHOUANE  
R. SALHI  
W. SALHI  
M. SELLAL  
S. SIVANESAN  
M. TRAORE  
M. VINCENT  
N. YOHARAJAH  
E. ZORZI

**Investigation**

**Chefs de projets**

V.BUTH  
M.FALL

S.GRANVILLE  
M.DIAGNE

**Assistants chefs de projets**

S.GUETTOUCHE

N.DECROIX

**Attachés de Recherche clinique INVESTIGATION  
(CIC, services cliniques, URC/CIC mobile)**

F. AISSAT  
A. AIT MEBAREK  
N. AKNOUCHE  
S. ALILOUCHE  
D. AZAN  
A. BENMAMMAR  
S. BOUADJIL  
R. BOUAOUCHE  
J. BOUSNOU  
O. CHERIFI  
A. CHERRALLAH

J. COLOMBE  
G. DE FILIPPO  
Y. DEMAY  
E. DUFOUR  
S. FAKED  
D. GUELMY  
Y. HADDADI  
S. HAMICHI  
F. HAMMOUDI  
E. HOLEINDRE  
N. KADDOUR

S. KHELLOUFI  
S. LASSIALE  
T. MAOUENE  
H. NOUARI  
Z. OUBARI  
C. PIERRON  
G. PONTDEME  
M. RIBOT  
G. SATHIYASEELAN  
N. ZEGROUR

**Infirmiers Recherche  
clinique**

Cadre  
A.BOYER

Y. ARLE  
L. GALLOIS  
M. GARCIA

**Sage-femmes**

M.AROKYANADAR  
N.CARETTI  
E.JEAN-BAPTISTE  
M.PACE

**Psychologue**

E. TOURREIX



Commission Médicale Locale  
AP-HP.Centre

**Milan LAZAREVIC**  
Direction de la Recherche Clinique,  
de l'Innovation, des relations avec les  
universités et les organismes de recherche

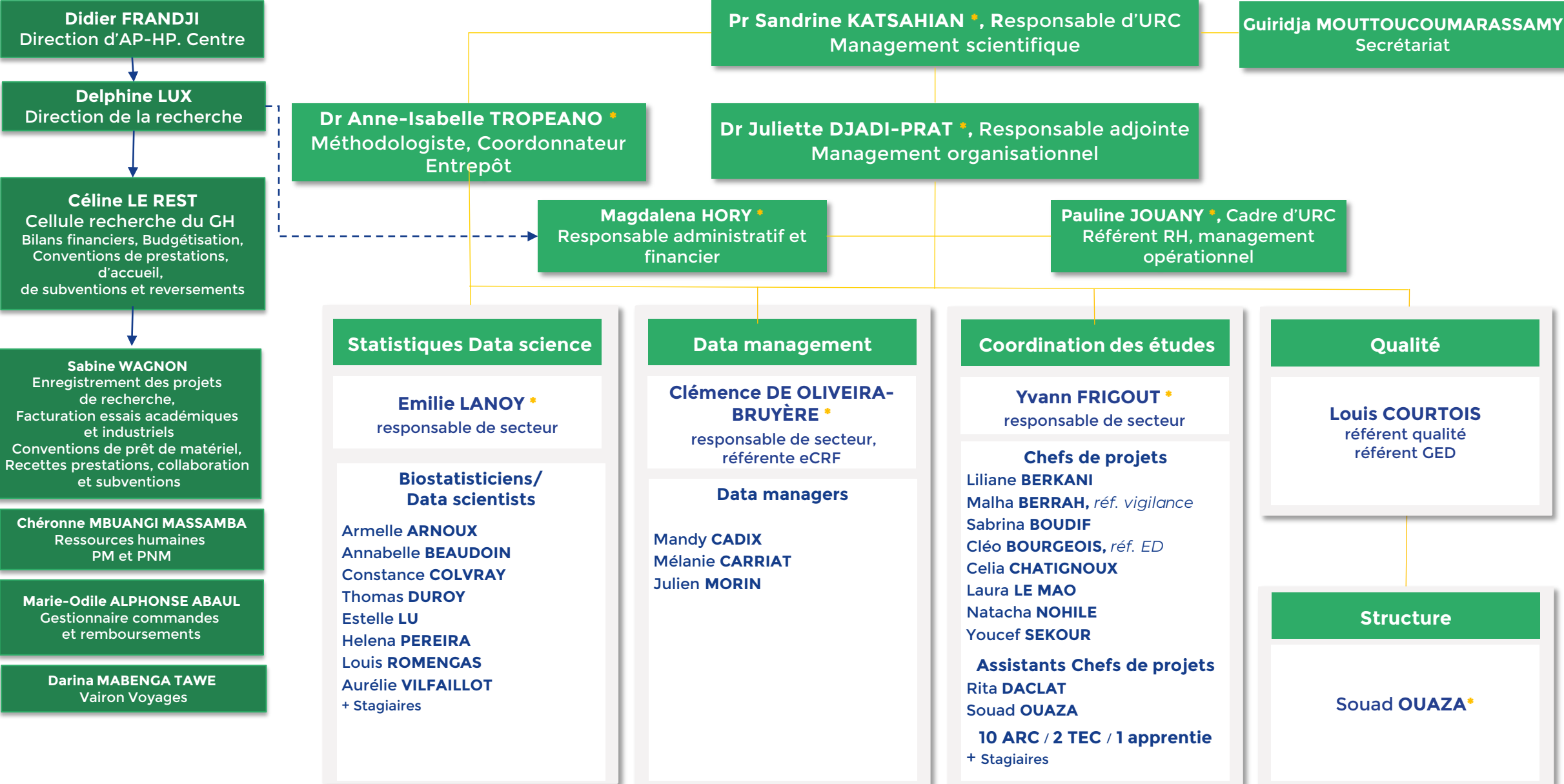



**Coordination projets**

**Cheffes de projets**

- Aline **DECHANET**
- Annabelle **METOIS**
- Virginie **GODARD**
- Emma **AKRICH**
- Estelle **MARCAULT**
- Nassima **SI MOHAMMED**
- Isabelle **GORENNE** *(Correspondante CMG)*
- Isabelle **HOFFMANN** *(Coordinatrice CMG)*
- Sophie **LETROU** *(Correspondante CMG)*
- Caroline **QUINTIN** *(Correspondant qualité)*
- Gaëlle **CHABOT** *(Référénte qualité)*

**ARC / CEC**

- |                       |  |
|-----------------------|--|
| Romane <b>BELOT</b>   | Maëlle <b>COUPEZ</b> <i>(CEC)</i>          |
| Inès <b>CHIBANE</b>   | Sabrina <b>KADAOUI</b> <i>(CEC)</i>        |
| Maxime <b>GOYAT</b>   | Rebecca <b>JUSTIN</b> <i>(app)</i>         |
| Noura <b>HAMMACHE</b> | Melissa <b>MEKHMUKHEN</b>                  |
| Océane <b>KACIMI</b>  | Sonia <b>INGRACHEN</b>                     |
| Yohan <b>MAURER</b>   | Silia <b>SLIMANI</b>                       |
| Nadia <b>MENDACI</b>  | Mira <b>ZEIN</b>                           |
| Nabila <b>SAOUDI</b>  | Aldjia <b>FILALI</b>                       |
| Imane <b>ZEMIHI</b>   | Elsa <b>FERNANDEZ ANTOLIN</b> <i>(app)</i> |
| Sylia <b>ZMIHI</b>    | Clara <b>FERRE</b> <i>(app)</i>            |
| Fatima <b>FARHI</b>   | Dahbia <b>OULTACHE</b> <i>(app)</i>        |
| Sara <b>IAMRANENE</b> |  |

**Biométrie - Cédric LAOUEAN, responsable**

**eCRF designer - web développeur - bioinformaticien(nes)**

- Samira **LARIBI** *(Coordinatrice)*
- Basma **BASLI**
- Samira **BERRADJ**
- Anissa **CHAIR**
- Amal **CHERGUI** *(Référénte qualité)*
- Nouha **GHOUBI**
- Zedjiga **BOUNOUAR**
- Riadh **BEN YAIAH**
- Inès **ABDELHAK** *(app)*

**Data-manager**

- Marion **SCNHEIDER** *(Référénte métier)*
- Nicolas **BILLARD**
- Jean-Claude **CHEVRE**
- Hang **HO**
- Nadhem **LAFHEJ**
- Xavier **LEBRETON**
- Ismaila **DEME**
- Olivier **PLUTA**
- Maedeh **MOVASSAGHI**
- Gabriel **BARANES**

**Biostatisticiens**

- Marina **ESPOSITO-FARESE** *(Référénte métier)*
- Toni **ALFAIATE**
- Delphine **BACHELET** *(Coordinatrice data)*
- Inès **CAVALIER**
- Renaud **CORNIC**
- Priscille **DE GUENYVEAU**
- Lien **HAN**
- Najeh **DAABEK**
- Pauline **MANCHON** *(Tuteur data)*
- Carine **ROY** *(Référénte qualité)*
- Coralie **TARDIVON**
- Thi Nga **NGUYEN**
- Chloé **CASSUA**
- Maryam **RONTANI** *(GIS-Epiphare)*
- Johann **KUHN** *(GIS-Epiphare)*
- Data scientist**
- Kankoé **SALLAH** *(Référént métier)*
- Paul **BRASSEUR**
- Judith **COUTROT**
- Noé **CASSAM CHENAÏ**
- Rosine **AUCLAIR** *(app)*

**DEBRC - Méthodologiste**

**PM - DEBRC**

- France **MENTRE** *(PU-PH)*
- Cédric **LAOUEAN** *(PU-PH)*
- Axelle **DUPONT** *(PH)*
- Philippine **ELOY** *(PH)*
- Antoine **DUCLOS** *(PU-PH)*

**AHU - DEBRC**

- Aline-Marie **FLORENCE**
- Skerdi **HAVIARI**
- Clément **MASSONNAUD**

**Correspondants CMG**

- Minerva **CERVANTES**
- Cornélia **HOUNKONNOU**
- Anthony **COUSIEN**



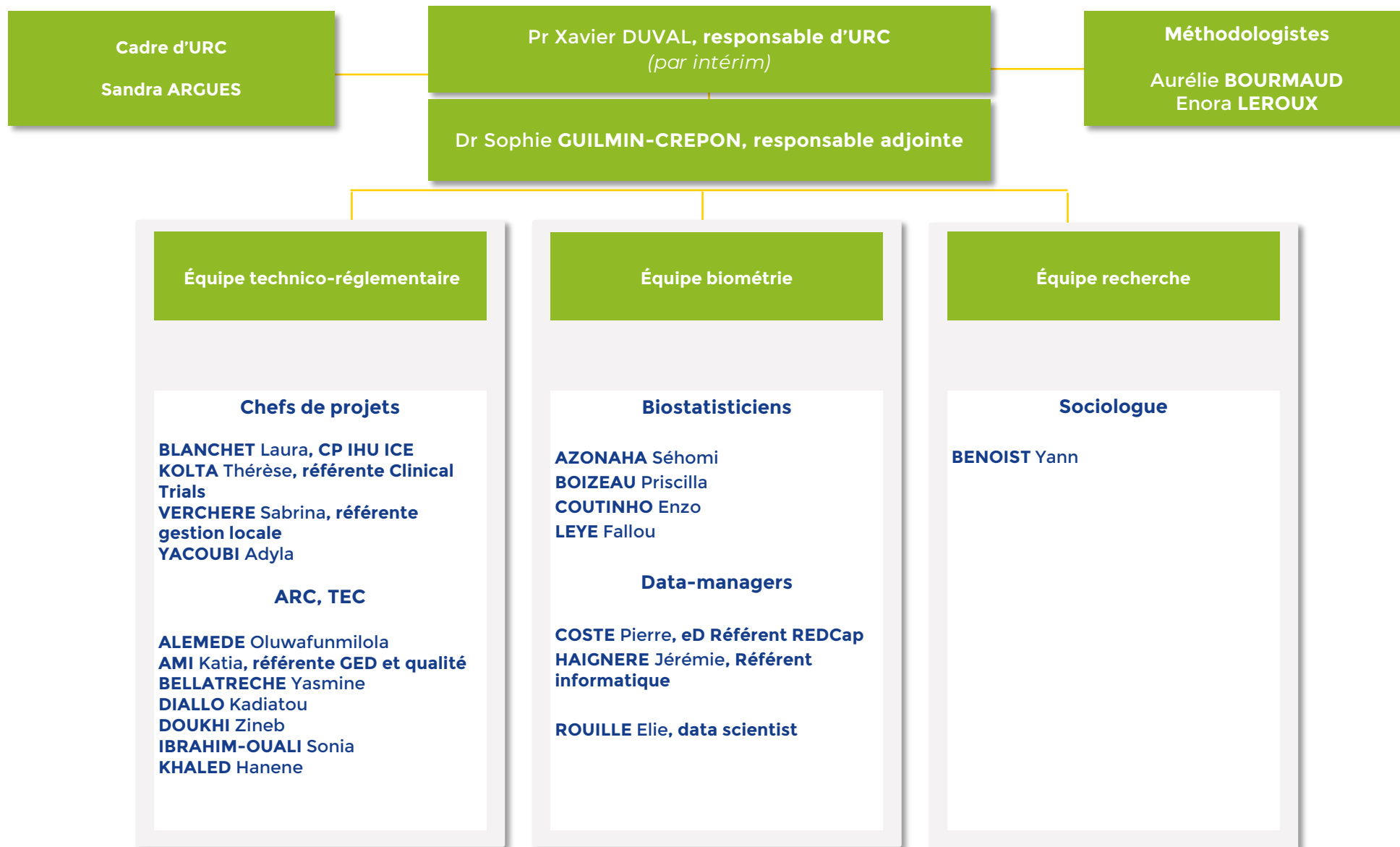

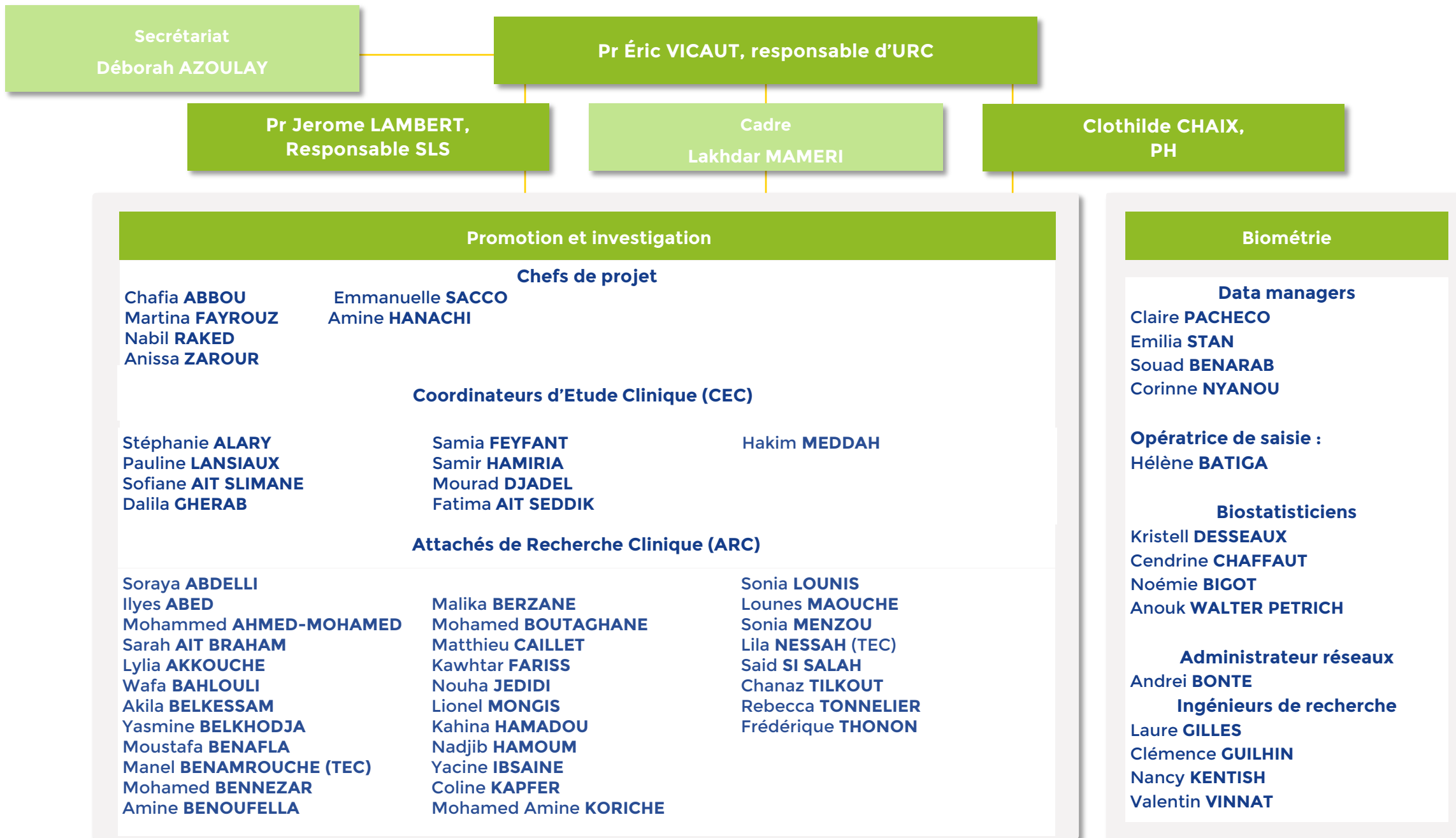



**Pr Éric VICAUT, responsable d'URC**

**Secrétariat**

**Michèle AGOR - Marie BILENGELE  
- Najet MEJAHDI**

**Cadre  
Véronique JOUIS**

**Promotion et investigation**

**Chefs de projet**

**Julie BUSSONE  
Amel CHAMAM  
Ilham EL YOUFSI  
Thilell HAMLAT  
Nathalie KINGUE ELESSA**

**Walid MAKHLOUF  
Adela MEKOUO  
Niven MUNIAN  
Brahim MOHAMED ELARBI  
Carine PARE**

**Luminita NECULAITA  
Nabila PIZZI  
Zohra TALIB  
Martine TANKE  
Olivia TRAN DINH**

**Coordinateurs d'Etude Clinique (CEC)**

**Christelle ALIOU  
Fatma BAIR-MAZOUZI  
Samira BARACHE\_DJABALI  
Nawal BOUDAUD PUCHEU  
Claudia DANCIU  
Fariza DZIRI**

**Yacine IGOULALENE  
Davy MATONDO MAYA  
Tatiana MERKOULOVA  
Djamila IKERBANE  
Malha MEZAOUR  
Kim MOLLET**

**Anatilde PENA**

**Attachés de Recherche Clinique (ARC)/Techniciennes d'Etudes Clinique**

**Mishkat ABDOU AZALI  
Vera BELINSKAYA  
Raja BEN OTHMAN  
Quentin BOUGAULT  
Emma DARTOIS  
Jessica DURAND  
Linda FERHAT  
Camille FOURCAULT  
Sara KEFFI-BENAISSA  
Meriem LABIAD**

**Serena LATOUR  
Marine LEDOUX  
Lucyna MARCHAL  
Valérie MAZUR  
Yacine OUMEDDAH  
Amélie PACCAUD  
Margaux PEYREDIEU DUCHARLAT  
Catherine PONS- HIMBERT  
Nathalie SADANOWICZ  
Marine SAINTOT**

**Samir STAALI  
Andy VAUBIEN  
Jerallyne VIMALANATHAN  
Elisabeth DA SILVA (TEC)  
Salma LEMRI (TEC)  
Oriane LUONG (TEC)**

**Biométrie**

**Data managers**

**Paul Adrien GAUDIN  
Béatrice HORCHOLLE  
El-Hadi MEDEGHRI  
Amina OUMAROU IBRAHIM  
Valérie ZALBERG**

**Expert en recherche clinique  
et innovation:  
Abdourahmane DIALLO**

**Biostatisticiens  
Jean-Jacques PORTAL**

**Chef de Projet Informatique  
Yoann TAILLE**

**Ingénieurs de recherche  
Ali JANBAIN  
Bassirou MBOUP**

**Personnel détaché**

**Techniciennes d'Etude Cliniques**

**Nina AGHOULES-HAMOUDI  
Dalila BOUHASSANE  
Samira EL DJOUN  
Nassima FERHANI-AIT AMRANE  
Elena GAIDUR  
Zineb HAMAINI  
Alexandra KOBETZ  
Théa LAMOINE  
Sarah BELKESSAM  
Loubna EL AYADI**

**Attaché de Recherche  
Clinique (ARC)  
Eric RAKOTOARIVELO**

**Orthoptistes**

**Celhia DEFREL  
Fathia JABRANE**



**Pr Lamiae GRIMALDI, responsable d'URC**

**Dr Nawal DERRIDJ - AIT YOUNES, cadre d'URC**

**Dr Madalina ACOTA, responsable adjointe**

**Unité de gestion de projets**

**Nawal DERRIDJ, responsable d'unité**

**Chefs de projets/ CEC**

Bertille **ALAUZE** / Achraf **ETTAQUI**  
Rawan **BELMOKHTAR**  
Maria **MARTIN** (IDE recherche)

Mohammed **SAIDOUN**  
Linda **WILLIAM**

**ARC/ TEC**

**Hôpital Ambroise-Paré**

Amine **AZAIZ**  
Nabil **BEGHOUL**  
Christophe **BREBANT**  
Yanis **ISSAD**  
Clara **DURAN**  
Nouara **MASSOUT**  
Chamseddine **MEDIOUNI**  
Fatima **SABRI**  
Wen **TENG**  
Silia **MOUAS**

Oussama **MERZOUGUI**  
Nassima **GHOUT**  
Claire **LAGER** (apprentie)  
Charles **COUSIN**  
Kevin **GRARE**  
Adel **REKOUCHE**

**Hôpital Raymond-Poincaré**

Gokula **AJEENTHIRAVASAN**  
Salim **BELABBAS**  
Hind **BENHARRATS**  
Yohann **GOLDBERG**  
Cannelle **MARTINEZ-LOPEZ**  
Marouane **NEGUEZ**

**Fonctions transversales**

**Wen TENG**, référent  
ClinicalTrials et gestion  
locale  
**Maria MARTIN**, IDE et  
référente gestion locale  
**Sylvie AZERAD**, référent  
vigilance  
**Nawal DERRIDJ**, référent  
AQ/RH/GED/EASYDORE

**Unité de Biométrie**

**Data management**

**Sylvie AZERAD**

Alexandre **ALVAREZ**  
Nicolas **GIUTERREZ MELO**  
Uthamy **THANABALASINGAM**  
Reda **ATTIA**  
Damien **PIRES**

**Statistiques**

**Lionelle NKAM**

Malamine **GASSAMA**  
Jessica **GUILLAUME**  
Patricia **MARTEL (EDS)**

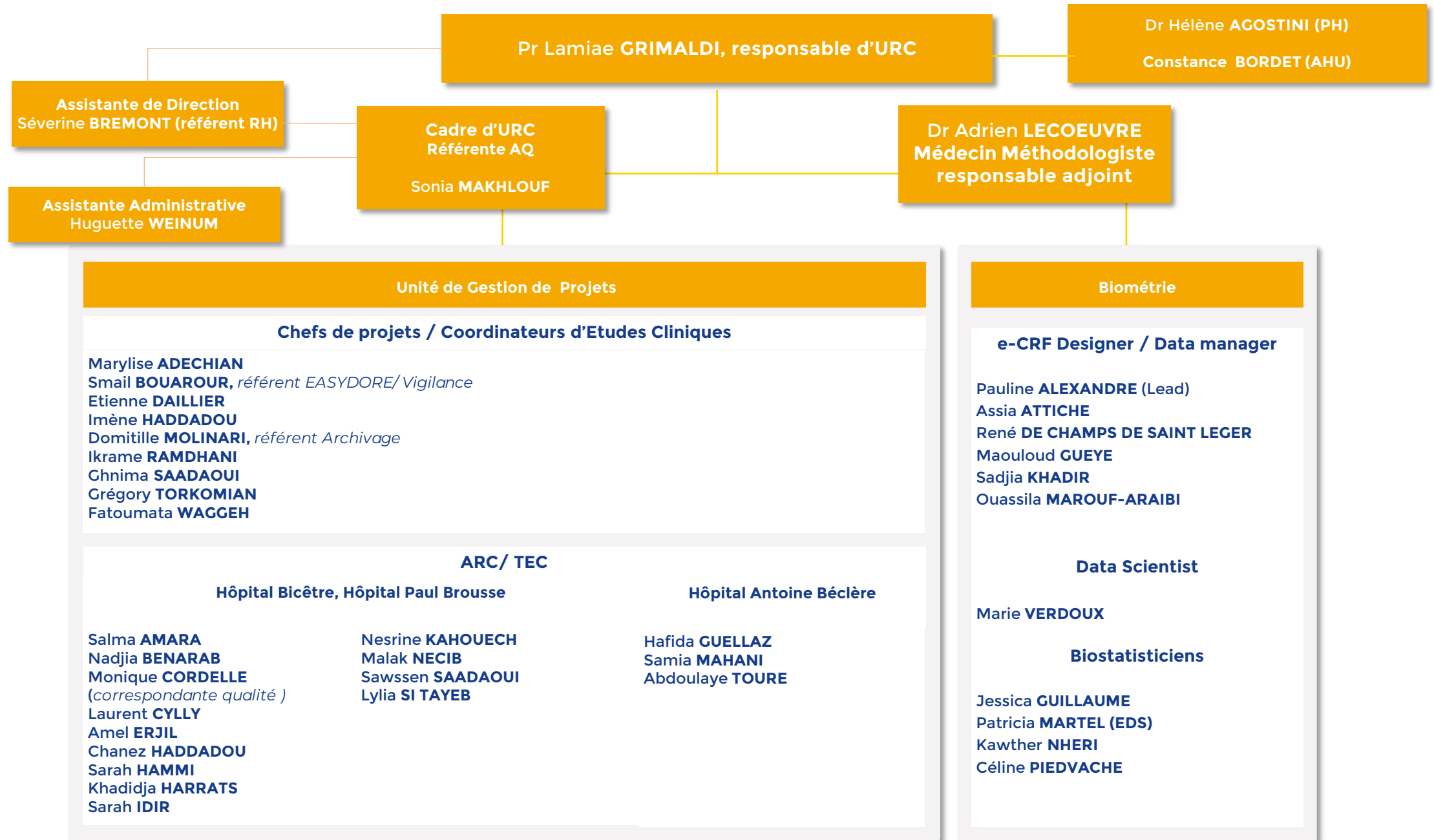



**Pr Vincent LÉVY, responsable du département de recherche clinique**

**Dr Coralie BLOCH, responsable d'URC**

Secrétariat

✓ Khalissa BOUARGUE

Cadre URC- Coordinateur département de recherche clinique HUPSSD  
✓ Mohammed RAHAOUI

**Dr Raphael LHOTE  
Médecin Méthodologiste**

**Gestion de projets**

URC promotions internes

CRC -  
aide à l'investigation clinique

**Assistante médico-administrative**

✓ Khalissa BOUARGUE

**Cheffes de projets**

- ✓ Nacira DARGHAL
- ✓ Fadhila MESSANI
- ✓ Houda ALLALOU
- ✓ SOOBBEN Sharon

**Coordinatrice**

✓ Fadhila MESSANI

**Gestion des données**

**Data Scientist**

✓ Marion CORBERA

**Biostatisticiens**

- ✓ Marouane BOUBAYA
- ✓ Nanthara SRITHARAN

**Data managers**

- ✓ Soufian CHERBAL
- ✓ Saide KARADEMIR
- ✓ Laurent Tristan

**Qualité et formation**

- ✓ Imene CHIKH
- ✓ Mohammed RAHAOUI

**Monitoring et contrôle qualité**

**Attaché,es de recherche clinique**

- ✓ Selma BENSOUIAH
- ✓ Lyes FENNICH
- ✓ Mylissa LAADJEL Mylissa
- ✓ Keltouma MAZROU
- ✓ Yousra SAFIR
- ✓ Rajae TAZI



**Assistante administrative**

Isabelle VEILLARD  
01 49 81 37 98  
secretariat.urc.hmn@aphp.fr

**Pr Etienne AUDUREAU, responsable d'URC**

**Dr Pierre André NATELLA, responsable adjoint**

**DMU SAPHIRE**

Santé Publique VigilAnces PHarmacie Information médicale  
Dr Muriel PAUL

Cadre paramédical  
Christelle COUCHY

**Délégation à la Recherche Clinique**

Directrice des Finances : Adeline ROUBY  
Directeur Adjoint des Finances : Quentin POITOU  
Gestionnaire paie : Aurore APPARITIO  
Gestionnaire : Katiza SOUMAR  
Gestionnaire : Mariem MHADHBI

**Coordination**

**Cadre**

Laëtitia GREGOIRE

**Cheffes de projet**

Samia BALOUL  
Ludivine BROUARD  
Amel GOUJA  
Lila KACI

**CEC**

Lynda AMOUCHE (FF)  
Nolwenn BOMBENGER (FF)  
Imen HARAKET

**CEC Gestion Local**

Dalila SELMANE

**CEC qualité**

Stéphanie SILVA GONZALEZ

**Promotion et investigation**

**Technicien(ne)s d'études cliniques (TEC)**

Yasmina ABBAS  
Djouher AMMICHE  
Aurélie BAUDIN (référente investigation)

Sonia BOUSSEKINE  
Noël BOUDJEMA  
Axelle HISTE

**Attaché(e)s de Recherche Clinique (ARC)**

Nouha ABDEDAIM  
Wejdene ABIDI  
Sarah ALLOUDA  
Nabila AMALOU  
Yosra BAICHE  
Fetta BERKANI  
Nour BOUDDIAF  
Naoual BOUROUBA  
Kahina BOUZIDI

Mathilde CANIVEZ  
Djouher HADJ-KADDOUR  
Meriem GALLAS  
Massinissa LAMARI  
Soumia MAHDJOUB  
Kais MAIZA  
Abigail NGUEMBET  
Samia RAMDANE  
Wassila TABOURI

**Plateforme de gestion et d'analyse de données**

**Gestion de données**

Khaled BOUAZIZ  
Clélia CHAMBRAUD  
Léo GRACA  
Abderrahmane LADJEREM

**Statistiques**

Emmanuelle BOUTIN  
Jérémy HACOON  
Richard LAYESE (réfèrent EDS)  
Bastien PEIFFER

**Datascientists**

Théo IMBERT  
Charline JEAN  
Vincent MALCOR DEYDIER DE PIERREFEU  
Francesco PICCOLI

**Méthodologie (santé publique)**

Pr Florence CANOUI-POITRINE  
Pr Etienne AUDUREAU  
Dr Nadia OUBAYA  
Dr Charlotte LAFONT

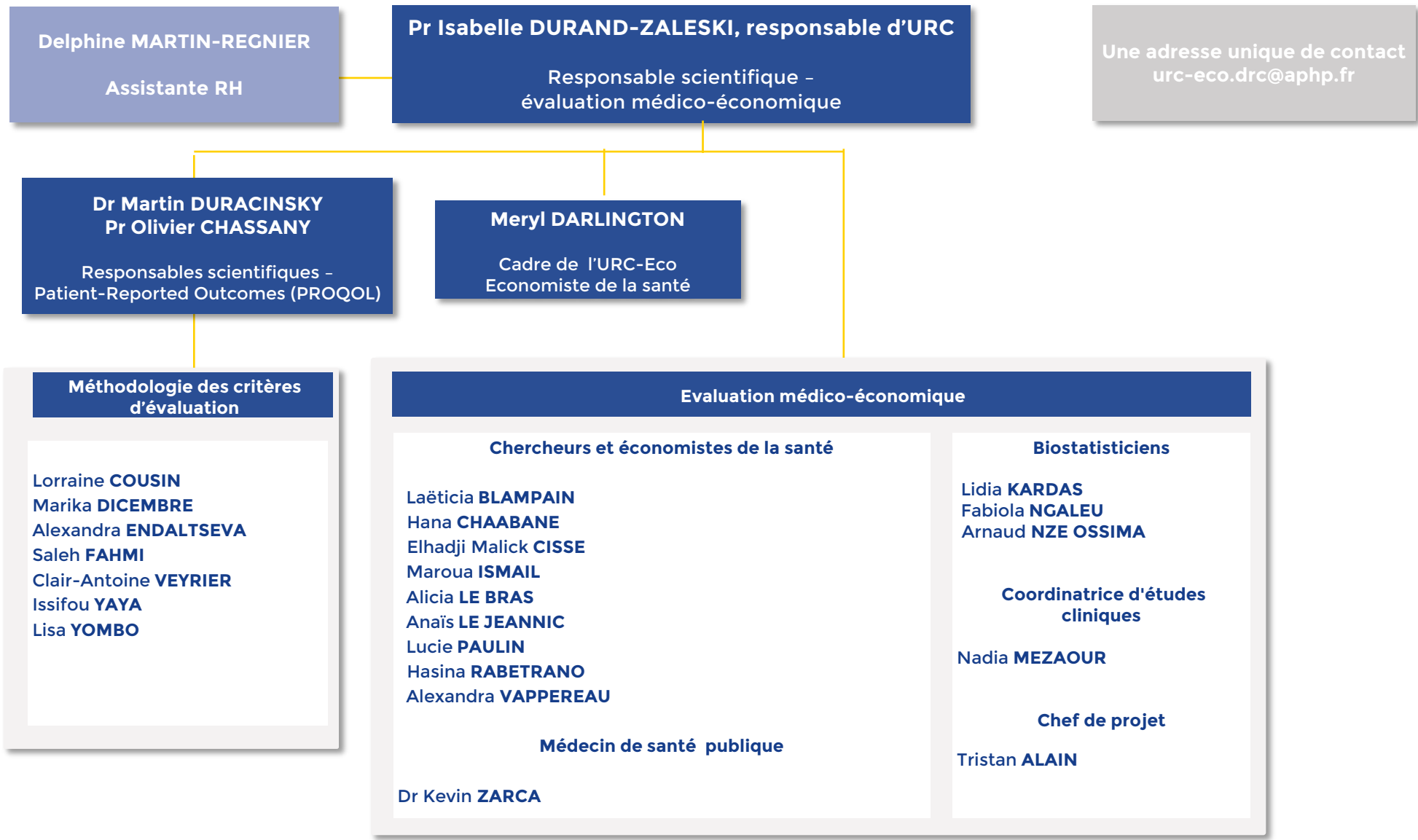





**Instruction projets**

**Chefs de projet**

- Sabrina **ALESSI** - 01 46 69 90 72
- Emmanuelle **BUGNET** - 01 46 69 15 96
- Florence **CAPELLE** - 01 46 69 90 73
- Myriem **CARRIER** - 01 46 69 95 34
- Loïc **FRANQUET** - 01 46 69 92 47
- Sabrina **HADIBI** - 01 46 69 14 95
- Morgane **JUMBOU** - 01 46 69 92 28
- Marine **MESTRESSAT** - 01 46 69 15 94
- Elodie **PERROT** - 01 46 69 90 76
- Sabrina **SALI** - 01 46 69 27 78
- Nancy **TAMIR GEDDIS** - 01 46 69 90 74

**Activité technique**

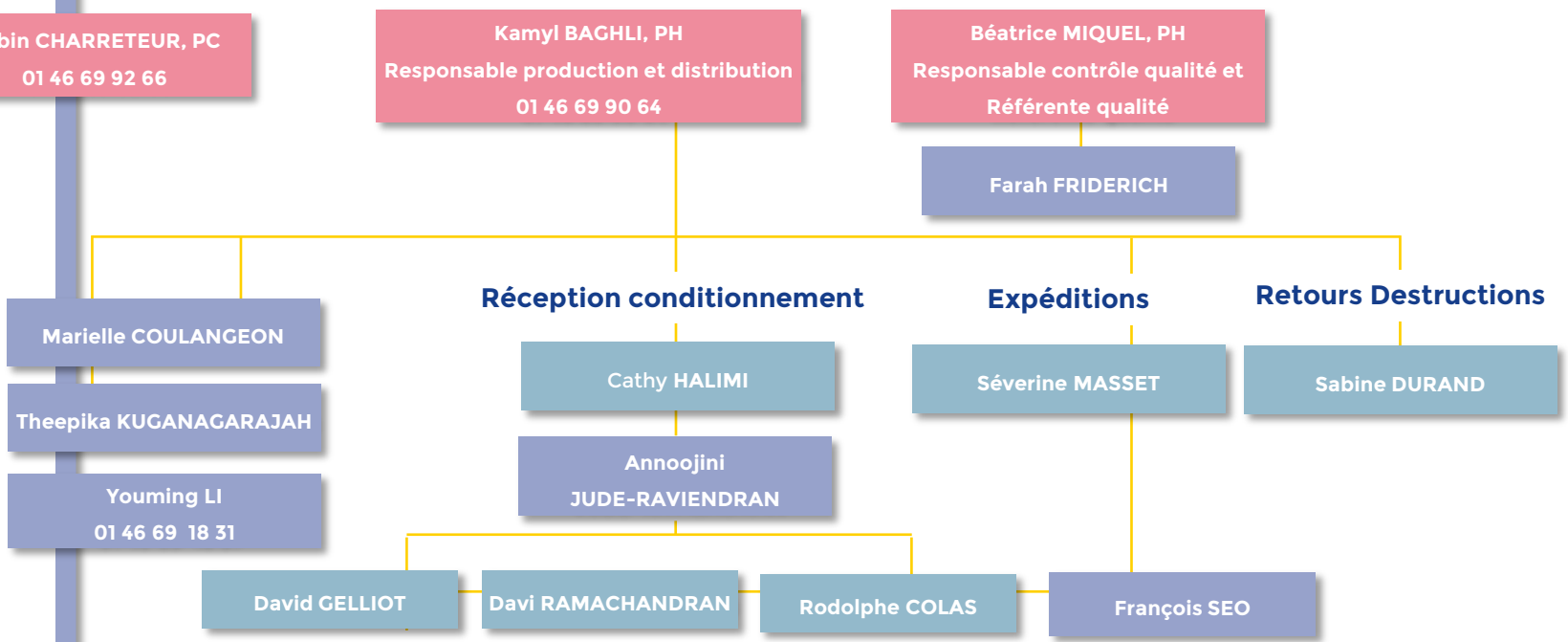

**Légende**

- Personnel médical
- Personnel non médical AGEPS
- Personnel non médical DRCI