



ORGANIGRAMME

DE LA DRCI

DE L'AP-HP >>

DIRECTION DE LA RECHERCHE CLINIQUE, DE L'INNOVATION, DES RELATIONS
AVEC LES UNIVERSITÉS ET LES ORGANISMES DE RECHERCHE (DRCI) DE L'AP-HP

URC

Octobre 2024

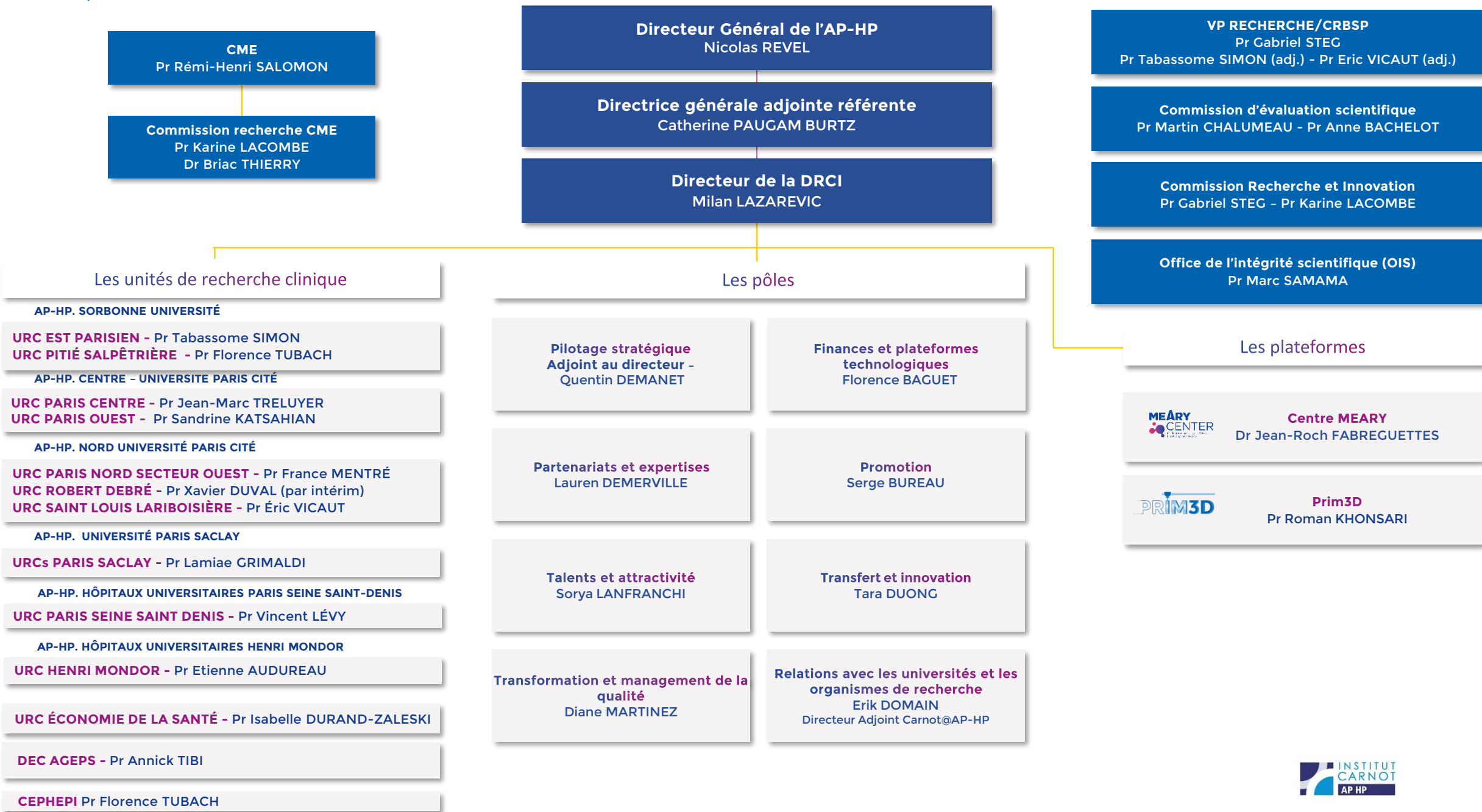

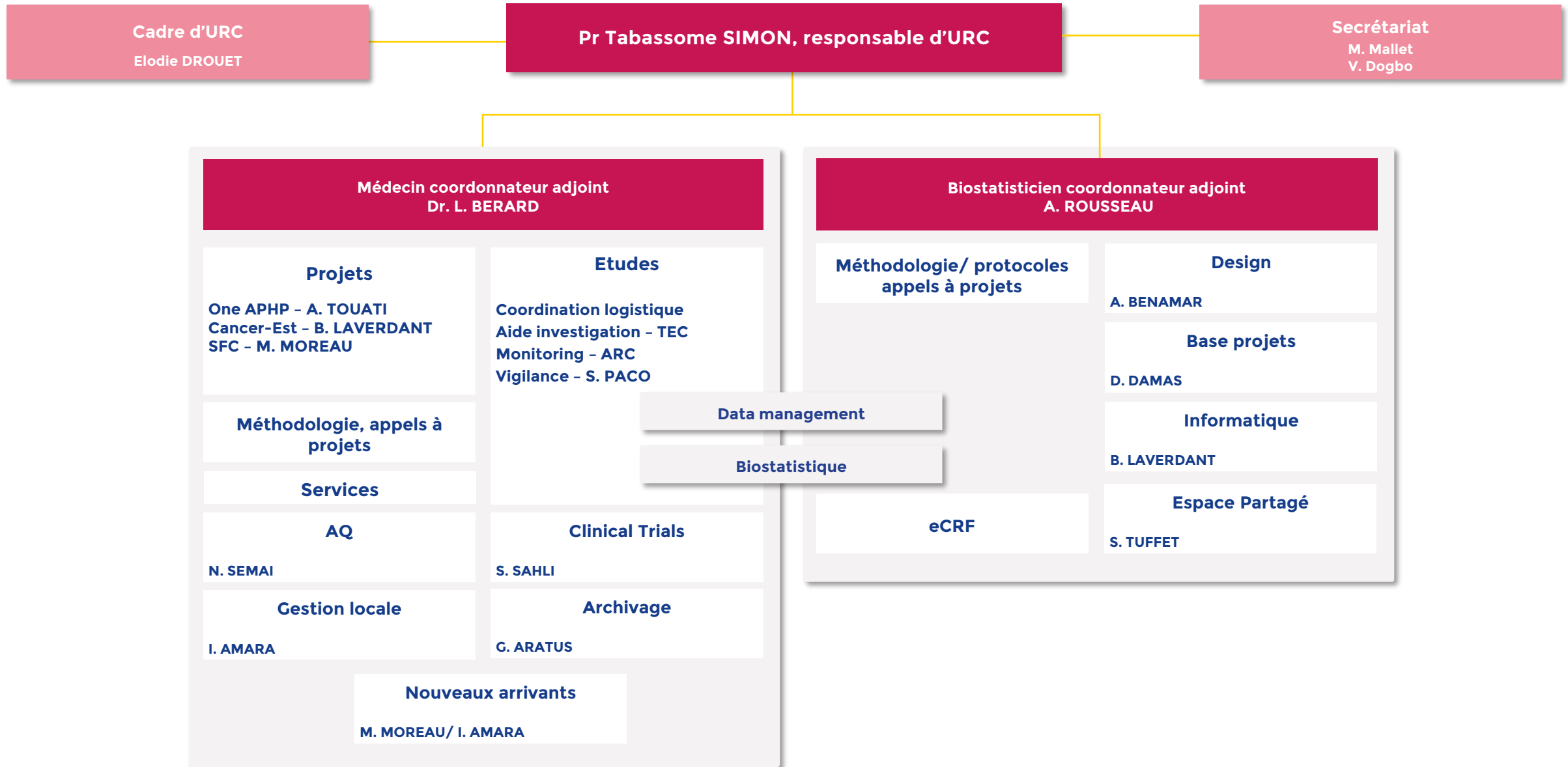



Pr Florence TUBACH, responsable d'URC

Dr Jacques ROPERS, responsable adjoint

Coordination RH : Jessica PALMYRE
Assistante RH : Laëtitia DELPHINE

Unité Gestion de projets

Assitan KONÉ,
Missions transversales, Pilotage et Indicateurs

Jessica PALMYRE,
Cadre URC et Coordination Chefs de Projets (CP) missions URC

Laura WAKSELMAN,
Coordination CP missions URC + DRCI

Cellule qualité

Anne **BISSERY**, CP

Assitan **KONÉ**, CP

Mireille **TOY-MIOU**, CP

Jessica **PALMYRE**, CP

CEC, Gestion Locale
Juliette **BLONDY**
Naïma **ZEMIRLI**

Unité de Biométrie

Audrey BERGES, Data-scientist

Amandine BAPTISTE,
Biostatisticienne et Coordination Biostatisticiens

David TAVEL, Data manager et Coordination Data managers

Data Managers

Lylia **DJERMANE**
Mostafa **HAJJI**
Messaoud **KAOULA**
Mehdi **THAMRI**
Cédric **VIALLETTE**
Samuel **BADJI**
François **DIA**

Gestionnaire d'études cliniques
Leila **KADDOURI**

Iness **NACERDDINE**

CEC
Ilham **GHEZZOU**

ARC manager
Lyna **CHERFAOUI**

ARC manager
Ounsa **ZIA**

CEC
Damien **GAUTHIER**

ARC
Nesrine **AIT KHEDDACHE**

ARC
Sabrine **OUAMRI**
Maroua **BEN SEDRINE**
Sonia **NEDJAM**
Lisa **BELABBES**
Ryma **AIT TALEB**

ARC
Engi **ABDELMASSIH**
Madjib **AFRAOUCENE**
Faiza **HAMANI**
Kahina **NAIT MEDDOUR**
Marina **VAZ**
Salma **BERRISOUL**

ARC
Hassiba **BOUCHAMA**
Sabrina **MELITI**
Imen **NAIT BOUDA**
Amel **SEDDOUD**
Sabrina **LOUKKAL**

ARC
Massinissa **AITALIA**
Étienne **ANDJONGO**
Maëlis **GODET**
Anis **ATLAOUI**
Bianca **Zob**

CP dédiés IHU ICAN
Aïcha **DIALLO**, Fredy **PENE**

ARC
Ouissam **MERABET**
Alison **FAIX**

CP dédiées IHU ICM
Cécile **LARCHEVÊQUE**,
Capucine **CHAUVIÈRE**

ARC
Anna Maria **FRANCO YUSTI**

CP dédiée UMS Autonomie
Imène **HADDADOU**

Plateforme d'aide à l'investigation (PAIC)

Valentine **BATTISTI**, CP

Anne **RADENNE**, CP

Alexis **CALOC**, CP

ARC manager
Wassila **OUELAA**

ARC manager
Fatiha **BOUCHAMA**

ARC Manager
Nadia **OURARI**

ARC
Radhyia **ABASSI**
Ibrahim **ABOU QURS**
Pascal **CAI**
Fleur **ELAHEE**
Mohamed **ZERAFA**

ARC
Hamida **SAAD**
Randy **TCHACHOUA**
Sonia **OULIMAR**
Nadjet **AGDOUR**

ARC
Léa **SEJAAN**
Mariama **BAH**

Ramdane **SLIMI**, CP

Nabila **ROUSSEAU**, CEC
Aïda **ZARHRATE-GHOUL**, CEC

94 TEC



Pr Florence TUBACH, responsable

Dr Candice ESTELLAT, responsable adjointe

Amira MEDDOUR
Secrétariat - Référente RH

Référents AQ
Ouissem SAIAH - études BDD
Wissam BENKHELIFA - études terrain

Biométrie

Data Scientists

Théo JOLIVET
Elise LIU
Antoine ROZES

Data managers

David TAVEL
Samuel BADJI
Dounya METDAOUI
Diakhou NDAO
Sidonie THIRION

Pharmaco-Epidémiologistes / Biostatisticiens

Encadrante stat étude terrain: Caroline GIBOIN
Encadrante SNDS: Raphaëlle CURMIN

Aya AJROUCHE
Nathalie BERTILLE
Lisa GAUQUELIN
Sylvie GUILLO
Katiya MADJI
Omayma SOLTANI
Diep TRAN

Référents technique Biométrie

Yann DE RYCKE
David HAJAGE

Gestion de projets

Eve KLISING, chef de projet

ARC
Wissam BENKHELIFA
Amal GOUIDER
Médina HADJ KACI
Yasmine SELLALI

TEC
Imane YOUNES

Sarra POCHON, chef de projet

ARC
Asmaa BRAHMI
Massissilia KHORSI

Ouissem SAIAH, chef de projet

ARC
Hinde ABDELLI
Mervette LADJEROUD

Sofia ZEMOURI, chef de projet

ARC
Cylia IHADDADENE
Mervette LADJEROUD



Cadres Coordination

Sandra COLAS
Guillaume MASSON

Pr Jean-Marc TRELUYER, Responsable d'URC

Secretariat

S.CHAPITEAU
S. POSE

Adjoints : Pr Pierre-Yves ANCEL - Dr Hedy ABDOUL - Dr Caroline ELIE - Dr Michaela SEMERARO - Dr Romain BERTHAUD - Dr Naïm BOUAZZA

Fonctions transversales

Biostatistiques

Dr C. ELIE
Dr H. ABDOUL
Dr N. BOUAZZA
Dr F. FOISSAC

F. MARQUANT
C. OLLIVIER
R. OULD AMMAR

Méthodologie

**Modélisation
Maladies rares**
Dr N. BOUAZZA
Dr S. BENABOUD
Dr F. FOISSAC
Pr D. HIRT
Dr S. URIEN

**Épidémiologie
mère-enfant**
Pr PY. ANCEL
J. ROUSSEAU
A.SECO

Data science
P. PINSON
M. COLLIER
F. JOLY
E. LECOEUR
M. KANOUN

**Conception et
montage de projets**

Dr C. ELIE
Dr H. ABDOUL
N. BOUAZZA
F. FOISSAC

**Unité de recherche
clinique/CIC mobile**

Dr. R. BERTHAUD

**Plateforme Lumière
(imagerie fœtale)**

L. BUSSIÈRES
S. GOUPIL

RH

I.AVRIL

Gestion administrative

N. GAMANY
S. AÏT EL MOUHOUB
A. BOYER
N. DECROIX
W. SALLEM

Data management

F.GOURMELON
S. HALBOUT
G.MENESES
A.MISSAOUI
E. NDIESSEU
D.OLIVIER
Z.RAHMANIAN
J.WANG

Assurance qualité

P. BAKOUBOULA
L. OUKACI
Certification ISO 9001
T. SAHEB

Interface Biologique

G. LUI
L. FROELICHER

**Référent
informatique**

L. ABDELLAH

**Suivi des
indicateurs**

B. BARBIER

**Patient Expert en
recherche clinique**

M. CHEVALIER

Pharmacovigilance

L. CHOUGHANA
R. SARI

Promotion

Chefs de projets

C. AUGER
J. BAEK
A. BECLIN
A. BELLINO
N. BRIAND

A. CAMARA
L. CHOUPEAUX
C. LARRIEU
K. MESBAHI
L. PEAUDE CERF

G. PLASTOW
V. PLENCE
S. SOTOU BERE
A. TRAORE

Assistants chefs de projets

C. BIGOT
S. BOUCHARD
V. BRUYÈRE
M. CALVET
B. CHOIGNIKA

M. GHARTOUCHANT
K. MAHMOUDI
L. OUSSALAH

Attachés de Recherche clinique PROMOTION

C. ADLER
F. AFUTOO
L. AICHAOUI
N. BAUDOIN
S. BEN SAFTA
I. BERRAZAGA
S. BORREGO
S. BOUHOUALI
S. CHOUSSI
M. CHRIST
M. CLOMENIL
Z. DEBBAH
D. DJEMELOVA
C.DOSSA
M. DREVAL
C. DU RANQUET
B. DUONG
F. FARHAT

C. FRADET
S. GOUPIL
C. HAUTEM
O. HEMISSI
M. KEITA
E. KHALIL
M. KHELIFI
R. KIBINDA
A. KIRATI
L. KORCHI
S.LETORT
E. MALKI
S. MARKANDU
J. MAROUENE
J. MBONGO
F. MEZIANE
L. MOISY
P. MONTANARI

K. MOUSSOUNI
M.E. N DRI
L. OLDACHE
A. OSPITAL
A. PIROJOC
M. POTEAU
Y. SAHED
L. SAHOUANE
R. SALHI
W. SALHI
M. SELLAL
S. SIVANESAN
M. TRAORE
M. VINCENT
N. YOHARAJAH
E. ZORZI

Investigation

Chefs de projets

V.BUTH
M.FALL

S.GRANVILLE
M.DIAGNE

Assistants chefs de projets

S.GUETTOUCHE

N.DECROIX

**Attachés de Recherche clinique INVESTIGATION
(CIC, services cliniques, URC/CIC mobile)**

F. AISSAT
A. AIT MEBAREK
N. AKNOUCHE
S. ALILOUCHE
D. AZAN
A. BENMAMMAR
S. BOUADJIL
R. BOUAOUCHE
J. BOUSNOU
O. CHERIFI
A. CHERRALLAH

J. COLOMBE
G. DE FILIPPO
Y. DEMAY
E. DUFOUR
S. FAKED
D. GUELMY
Y. HADDADI
S. HAMICHI
F. HAMMOUDI
E. HOLEINDRE
N. KADDOUR

S. KHELLOUFI
S. LASSIALE
T. MAOUENE
H. NOUARI
Z. OUBARI
C. PIERRON
G. PONTDEME
M. RIBOT
G. SATHIYASEELAN
N. ZEGROUR

**Infirmiers Recherche
clinique**

Cadre
A.BOYER

Y. ARLE
L. GALLOIS
M. GARCIA

Sage-femmes

M.AROKYANADAR
N.CARETTI
E.JEAN-BAPTISTE
M.PACE

Psychologue

E. TOURREIX



Commission Médicale Locale
AP-HP.Centre

Milan LAZAREVIC
Direction de la Recherche Clinique,
de l'Innovation, des relations avec les
universités et les organismes de recherche

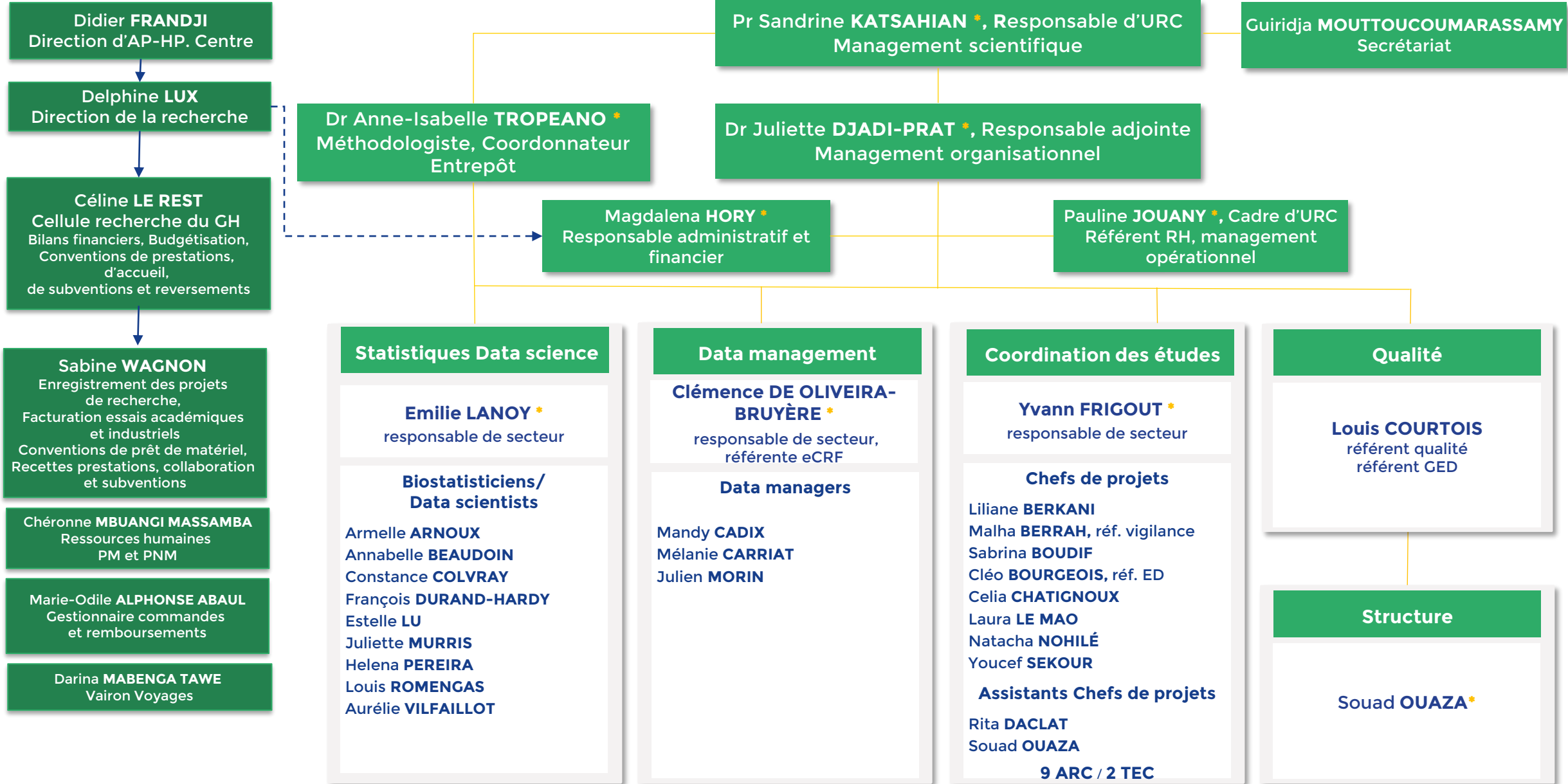



Coordination projets

Cheffes de projets

- Aline **DECHANET**
- Annabelle **METOIS**
- Virginie **GODARD**
- Emma **AKRICH**
- Estelle **MARCAULT**
- Nassima **SI MOHAMMED**
- Isabelle **GORENNE** (Correspondante CMG)
- Isabelle **HOFFMANN** (Coordinatrice CMG)
- Sophie **LETROU** (Correspondante CMG)
- Caroline **QUINTIN** (Correspondant qualité)
- Gaëlle **CHABOT** (Référénte qualité)

ARC / CEC

- | | |
|-----------------------|-------------------------------------|
| Romane BELOT | Maëlle COUPEZ (CEC) |
| Inès CHIBANE | Sabrina KADAOUI (CEC) |
| Maxime GOYAT | Rebecca JUSTIN (app) |
| Noura HAMMACHE | Melissa MEKHMOUKHEN |
| Océane KACIMI | Sonia INGRACHEN |
| Yohan MAURER | Silia SLIMANI |
| Nadia MENDACI | Mira ZEIN |
| Nabila SAOUDI | Aldjia FILALI |
| Imane ZEMIHI | Elsa FERNANDEZ ANTOLIN (app) |
| Sylia ZMIHI | Clara FERRE (app) |
| Fatima FARHI | Dahbia OULTACHE (app) |
| Sara IAMRANENE | |

Biométrie - Cédric LAOUEAN, responsable

eCRF designer - web développeur - bioinformaticien(nes)

- Samira **LARIBI** (Coordinatrice)
- Basma **BASLI**
- Samira **BERRADJ**
- Anissa **CHAIR**
- Amal **CHERGUI** (Référénte qualité)
- Nouha **GHOUBABI**
- Zedjiga **BOUNOUAR**
- Riadh **BEN YAIAH**
- Inès **ABDELHAK** (app)

Data-manager

- Marion **SCNHEIDER** (Référénte métier)
- Nicolas **BILLARD**
- Jean-Claude **CHEVRE**
- Hang **HO**
- Nadhem **LAFHEJ**
- Xavier **LEBRETON**
- Ismaila **DEME**
- Olivier **PLUTA**
- Maedeh **MOVASSAGHI**
- Gabriel **BARANES**

Biostatisticiens

- Marina **ESPOSITO-FARESE** (Référénte métier)
- Toni **ALFAIATE**
- Delphine **BACHELET** (Coordinatrice data)
- Inès **CAVALIER**
- Renaud **CORNIC**
- Priscille **DE GUENYVEAU**
- Lien **HAN**
- Pauline **MANCHON** (Tuteur data)
- Carine **ROY** (Référénte qualité)
- Coralie **TARDIVON**
- Thi Nga **NGUYEN**
- Chloé **CASSUA**
- Maryam **RONTANI** (GIS-Epiphare)
- Johann **KUHN** (GIS-Epiphare)

Data scientist

- Kankoé **SALLAH** (Référént métier)
- Paul **BRASSEUR**
- Judith **COUTROT**
- Noé **CASSAM CHENAI**
- Rosine **AUCLAIR** (app)

DEBRC - Méthodologiste

PM - DEBRC

- France **MENTRE** (PU-PH)
- Cédric **LAOUEAN** (PU-PH)
- Axelle **DUPONT** (PH)
- Philippine **ELOY** (PH)
- Antoine **DUCLOS** (PU-PH)

AHU - DEBRC

- Aline-Marie **FLORENCE**
- Skerdi **HAVIARI**
- Clément **MASSONNAUD**

Correspondants CMG

- Minerva **CERVANTES**
- Cornélia **HOUNKONNOU**
- Anthony **COUSIEN**





Pr Éric VICAUT, responsable d'URC

Secrétariat

**Michèle AGOR - Marie BILENGELE
- Najet MEJAHDI**

**Cadre
Véronique JOUIS**

Promotion et investigation

Chefs de projet

**Julie BUSSONE
Amel CHAMAM
Ilham EL YOUFSI
Nathalie KINGUE ELESSA**

**Walid MAKHLOUF
Adela MEKOUO
Niven MUNIAN
Carine PARE**

**Nabila PIZZI
Zohra TALIB
Martine TANKE
Olivia TRAN DINH**

Coordinateurs d'Etude Clinique (CEC)

**Christelle ALIOU
Fatma BAIR-MAZOUZI
Samira BARACHE_DJABALI
Nawal BOUDAUD PUCHEU
Claudia DANCIU
Fariza DZIRI**

**Thileli HAMLAT
Yacine IGOULALENE
Djamila IKERBANE
Malha MEZAOUR
Brahim MOHAMED ELARBI
Luminita NECULAITA**

**Anatilde PENA
Tatiana RAINON MERKOULOVA**

Attachés de Recherche Clinique (ARC)/Techniciennes d'Etudes Clinique

**Mishkat ABDOU AZALI
Vera BELINSKAYA
Raja BEN OTHMAN
Emma DARTOIS
Omblin DU BOISROUVRAY
Jessica DURAND
Linda FERHAT
Sara KEFFI-BENAISSA
Meriem LABIAD
Marine LEDOUX**

**Lucyna MARCHAL
Davy MATONDO MAYA
Valérie MAZUR
Kim MOLLET
Yacine OUMEDDAH
Amélie PACCAUD
Margaux PEYREDIEU
DUCHARLAT
Catherine PONS- HIMBERT
Nathalie SADANOWICZ**

**Marine SAINTOT
Samir STAALI
Andy VAUBIEN
Jerallyne VIMALANATHAN
Elisabeth DA SILVA (TEC)
Salma LEMRI (TEC)
Oriane LUONG (TEC)**

Biométrie

Data managers

**Paul Adrien GAUDIN
Béatrice HORCHOLLE
El-Hadi MEDEGHRI
Amina OUMAROU IBRAHIM
Valérie ZALBERG**

**Expert en recherche clinique
et innovation:
Abdourahmane DIALLO**

Biostatisticiens

Jean-Jacques PORTAL

**Chef de Projet Informatique
Yoann TAILLE**

**Ingénieurs de recherche
Ali JANBAIN
Bassirou MBOUP**

Personnel détaché

**Techniciennes d'Etude
Cliniques**

**Nina AGHOUILES-HAMOUDI
Dalila BOUHASSANE
Samira EL DJOUN
Nassima FERHANI-AIT
AMRANE
Elena GAIDUR
Zineb HAMAINI
Alexandra KOBETZ
Théa LAMOINE**

**Attaché de Recherche
Clinique (ARC)
Eric RAKOTOARIVELO**

Orthoptistes

**Lucette AFANVI
Marine CANO
Celhia DEFREL**

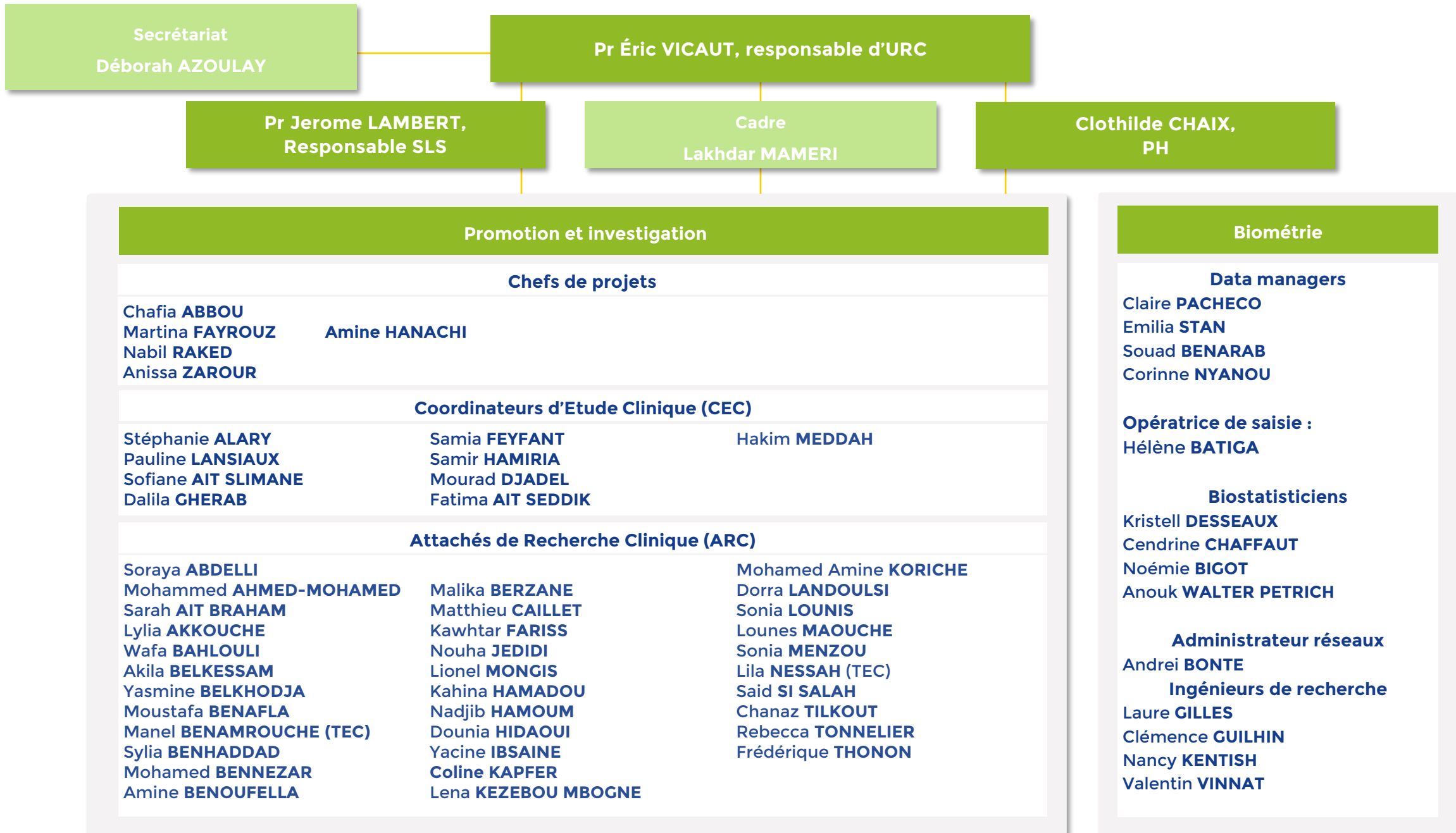



Pr Éric VICAUT, responsable d'URC

Secrétariat

**Michèle AGOR - Marie BILENGELE
- Najet MEJAHDI**

**Cadre
Véronique JOUIS**

Promotion et investigation

Chefs de projet

**Julie BUSSONE
Amel CHAMAM
Ilham EL YOUFSI
Thilell HAMLAT
Nathalie KINGUE ELESSA**

**Walid MAKHLOUF
Adela MEKOUO
Niven MUNIAN
Brahim MOHAMED ELARBI
Carine PARE**

**Luminita NECULAITA
Nabila PIZZI
Zohra TALIB
Martine TANKE
Olivia TRAN DINH**

Coordinateurs d'Etude Clinique (CEC)

**Christelle ALIOU
Fatma BAIR-MAZOUZI
Samira BARACHE_DJABALI
Nawal BOUDAOD PUCHEU
Claudia DANCIU**

**Fariza DZIRI
Yacine IGOULALENE
Tatiana MERKOULOVA
Djamila IKERBANE
Malha MEZAOUR**

**Kim MOLLET
Anatilde PENA**

Attachés de Recherche Clinique (ARC)/Techniciennes d'Etudes Clinique

**Mishkat ABDOU AZALI
Vera BELINSKAYA
Raja BEN OTHMAN
Emma DARTOIS
Jessica DURAND
Linda FERHAT
Sara KEFFI-BENAISSA
Meriem LABIAD
Marine LEDOUX
Lucyna MARCHAL**

**Davy MATONDO MAYA
Valérie MAZUR
Yacine OUMEDDAH
Amélie PACCAUD
Margaux PEYREDIEU DUCHARLAT
Catherine PONS- HIMBERT
Nathalie SADANOWICZ
Marine SAINTOT
Samir STAALI
Andy VAUBIEN**

**Jerallyne VIMALANATHAN
Elisabeth DA SILVA (TEC)
Salma LEMRI (TEC)
Oriane LUONG (TEC)**

Biométrie

Data managers

**Paul Adrien GAUDIN
Béatrice HORCHOLLE
El-Hadi MEDEGHRI
Amina OUMAROU IBRAHIM
Valérie ZALBERG**

**Expert en recherche clinique
et innovation:
Abdourahmane DIALLO**

**Biostatisticiens
Jean-Jacques PORTAL**

**Chef de Projet Informatique
Yoann TAILLE**

**Ingénieurs de recherche
Ali JANBAIN
Bassirou MBOUP**

Personnel détaché

**Techniciennes d'Etude
Cliniques**

**Nina AGHOUILLES-HAMOUDI
Dalila BOUHASSANE
Samira EL DJOUN
Nassima FERHANI-AIT AMRANE
Elena GAIDUR
Zineb HAMAINI
Alexandra KOBETZ
Théa LAMOINE**

**Attaché de Recherche
Clinique (ARC)
Eric RAKOTOARIVELO**

Orthoptistes

**Celhia DEFREL
Fathia JABRANE**



Pr Lamiae GRIMALDI, responsable d'URC

Dr Nawal DERRIDJ - AIT YOUNES, cadre d'URC

Dr Madalina ACOTA, responsable adjointe

Unité de gestion de projets

Nawal DERRIDJ, responsable d'unité

Chefs de projets/ CEC

Bertille **ALAUZE**
Rawan **BELMOKHTAR**
Maria **MARTIN** (IDE recherche)

Mohammed **SAIDOUN**
Linda **WILLIAM**

ARC/ TEC

Hôpital Ambroise-Paré

Amine **AZAIZ**
Nabil **BEGHOUL**
Christophe **BREBANT**
Yanis **ISSAD**
Clara **DURAN**
Nouara **MASSOUT**
Chamseddine **MEDIOUNI**
Fatima **SABRI**
Wen **TENG**
Silia **MOUAS**

Oussama **MERZOUGUI**
Nassima **GHOUT**
Mira **ZEIN** (apprentie)
Charles **COUSIN**
Kevin **GRARE**

Hôpital Raymond-Poincaré

Gokula **AJEENTHIRAVASAN**
Salim **BELABBAS**
Hind **BENHARRATS**
Yohann **GOLDBERG**
Cannelle **MARTINEZ-LOPEZ**
Marouane **NEGUEZ**

Fonctions transversales

Wen **TENG**, référent
ClinicalTrials et gestion
locale
Maria **MARTIN**, IDE et
référente gestion locale
Sylvie **AZERAD**, référent
vigilance
Nawal **DERRIDJ**, référent
AQ/RH/GED/EASYDORE

Unité de Biométrie

Data management

Sylvie AZERAD

Alexandre **ALVAREZ**
Nicolas **GIUTERREZ MELO**
Uthamy **THANABALASINGAM**
Reda **ATTIA**
Damien **PIRES**
Sarah **LEBEGUE**

Statistiques

Lionelle NKAM

Malamine **GASSAM**
Jessica **BREISTROFF**
Patricia **MARTEL (EDS)**

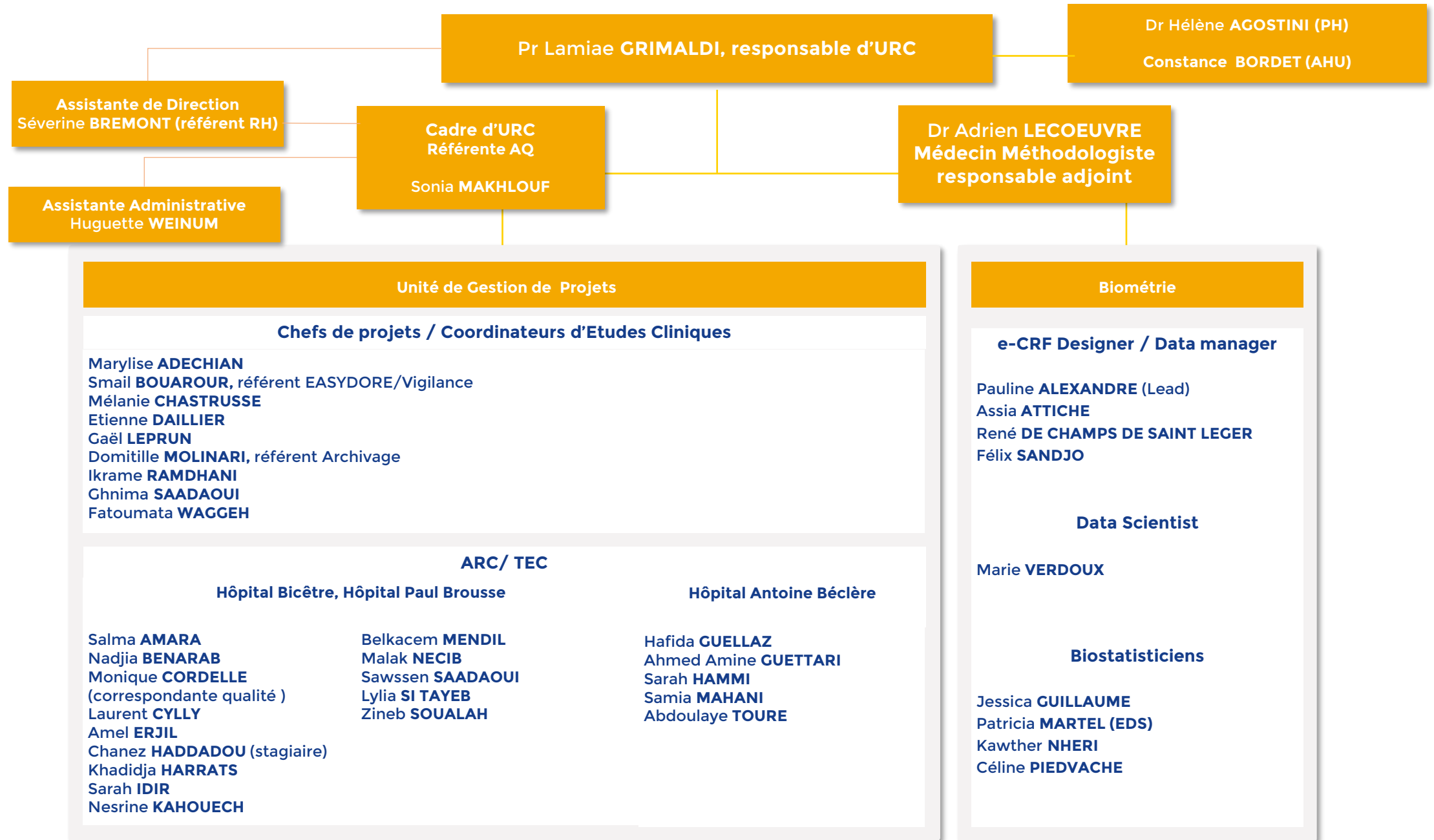



Pr Vincent LÉVY, responsable du département de recherche clinique

Dr Coralie BLOCH, responsable d'URC

Cadre URC- Coordinateur département de recherche clinique HUPSSD
✓ Mohammed RAHAOUI

Gestion de projets

URC promotions internes

CRC - aide à l'investigation clinique

Assistante médico-administrative

✓ Khalissa BOUARGUE

Cheffes de projets

✓ Nacira DARGHAL
✓ Fadhila MESSANI
✓ Houda ALLALOU

Coordinatrices d'études cliniques

✓ Sabine HADIBI
BOUTRA

Attaché.es de recherche clinique

Coordinatrice
✓ Fadhila MESSANI

Gestion des données

Data Scientist

✓ Marion CORBERA

Biostatisticiens

✓ Marouane BOUBAYA
✓ Nanthara SRITHARAN

Data managers

✓ Soufian CHERBAL
✓ Saide KARADEMIR
✓ Tawba KORICHI

Qualité et formation

✓ Imene CHIKH

Gestion administrative

Ressources humaines

✓ Sully POMPONNE

Finance - promotion interne

✓ Paula CIEBIEN

Finances - promotion externe

✓ Chantal MELE

Facturation

✓ Saida KHETTAB
✓ Paula CIEBIEN



DMU SAPHIRE
Santé Publique VigilAnces PHarmacie Information médicale
Dr Muriel PAUL

Cadre paramédical
Christelle COUCHY

Délégation à la Recherche Clinique

Coordination financière : n.
Gestionnaire paie : Aurore APPARITIO
Gestionnaire : Katiza SOUMAR

Assistante administrative

Isabelle VEILLARD
01 49 81 37 98
secretariat.urc.hmn@aphp.fr

Pr Etienne AUDUREAU, responsable d'URC

Dr Pierre André NATELLA, responsable adjoint

Coordination

Cadre
Laëtitia GREGOIRE

Cheffes de projet
Samia BALOUL
Ludivine BROUARD
Amel GOUJA
Lila KACI

CEC
Lynda AMOUCHE (FF)
Nolwenn BOMBENGER (FF)
Imen HARAKET

CEC Gestion Local
Dalila SELMANE

CEC qualité
Stéphanie SILVA GONZALEZ

Promotion et investigation

Technicien(ne)s d'études cliniques (TEC)
Yasmina ABBAS
Djouher AMMICHE
Aurélie BAUDIN (référente investigation)

Sonia BOUSSEKINE
Noël BOUDJEMA
Axelle HISTE

Attaché(e)s de Recherche Clinique (ARC)

Nouha ABDEDAIM	Meriem GALLAS
Sarah ALLOUDA	Dalila GUELLAL
Nabila AMALOU	Massinissa LAMARI
Yosra BAICHE	Soumia MAHDJOUR
Fetta BERKANI	Kais MAIZA
Nour BOUDDIAF	Abigail NGUEMBET
Naoual BOUROUBA	Samia RAMDANE
Kahina BOUZIDI	Wassila TABOURI
Mathilde CANIVEZ	

Plateforme de gestion et d'analyse de données

Gestion de données
Khaled BOUAZIZ
Clélia CHAMBRAUD
Léo GRACA
Abderrahmane LADJEREM

Statistiques
Emmanuelle BOUTIN
Jérémy HACOON
Richard LAYESE (réfèrent EDS)
Bastien PEIFFER

Datascientists
Charline JEAN
Vincent MALCOR DEYDIER DE PIERREFEU
Francesco PICCOLI

Méthodologie (santé publique)
Pr Florence CANOUI-POITRINE
Pr Etienne AUDUREAU
Dr Nadia OUBAYA
Dr Charlotte LAFONT

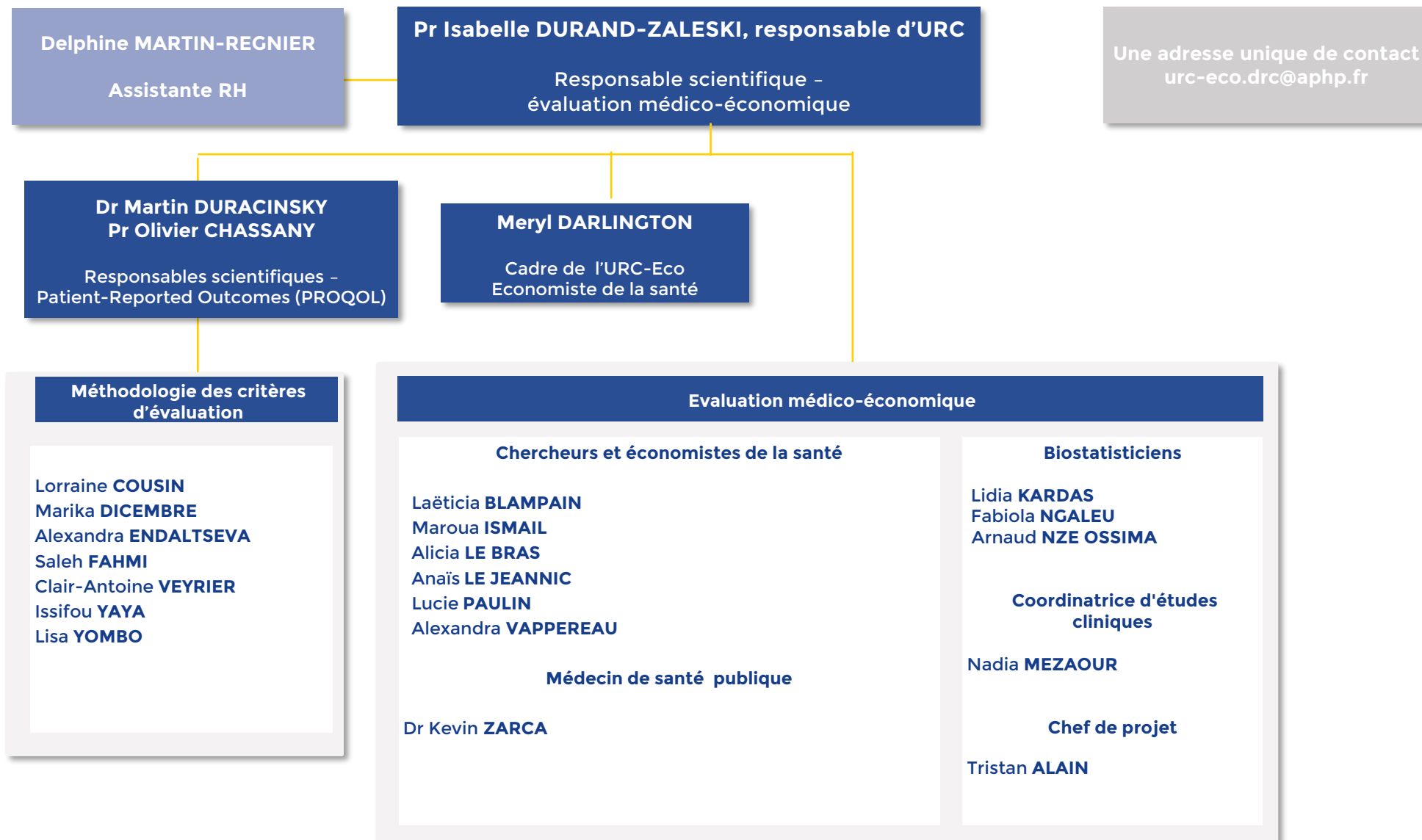

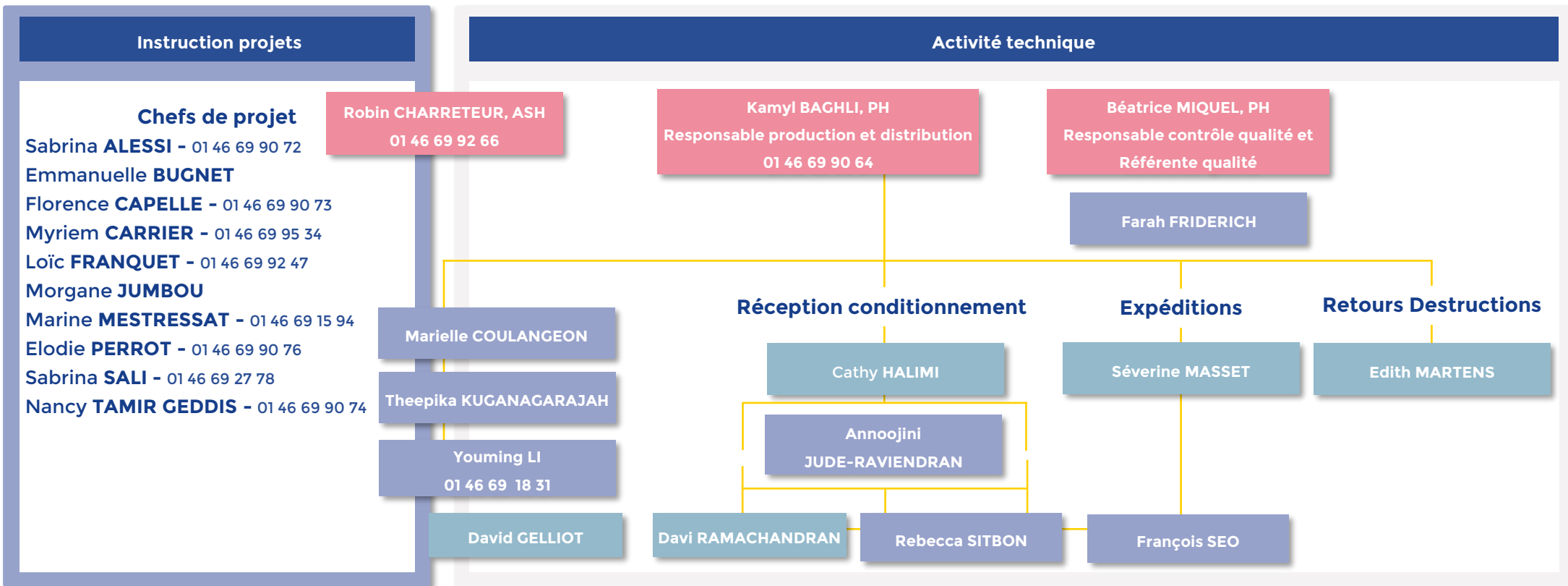
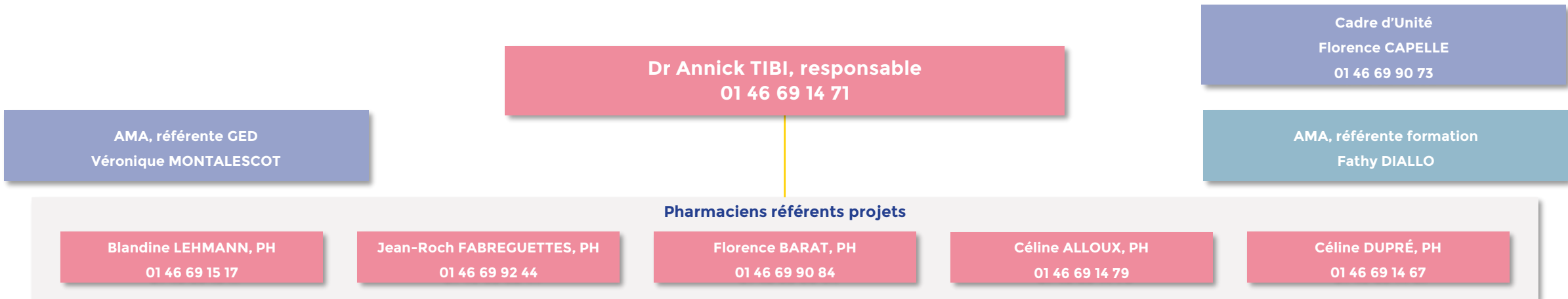

Légende

- Personnel médical
- Personnel non médical AGEPS
- Personnel non médical DRCI