



ORGANIGRAMME

DE LA DRCI

DE L'AP-HP >>

DIRECTION DE LA RECHERCHE CLINIQUE, DE L'INNOVATION, DES RELATIONS
AVEC LES UNIVERSITÉS ET LES ORGANISMES DE RECHERCHE (DRCI) DE L'AP-HP

URC

Octobre 2023

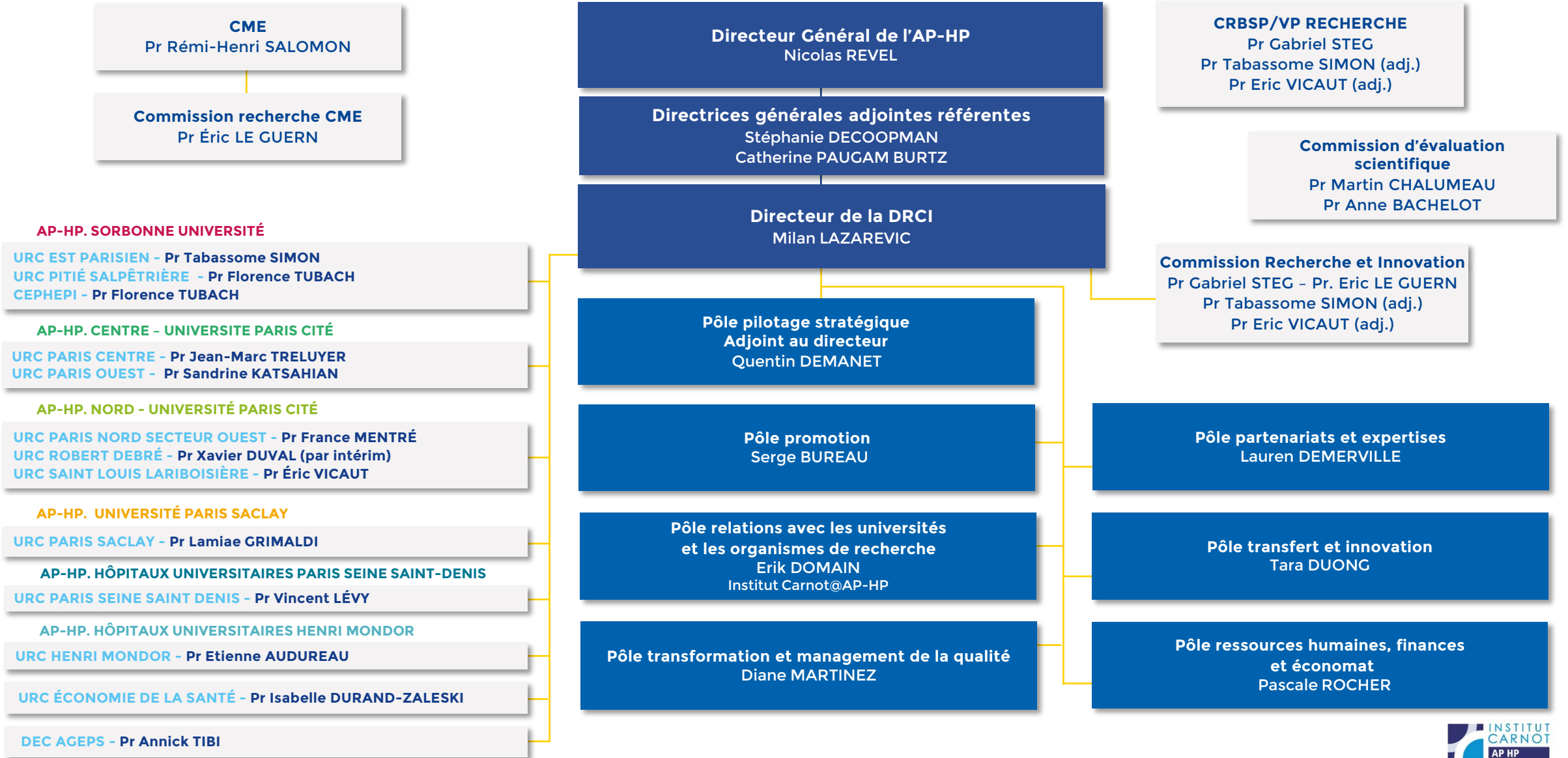

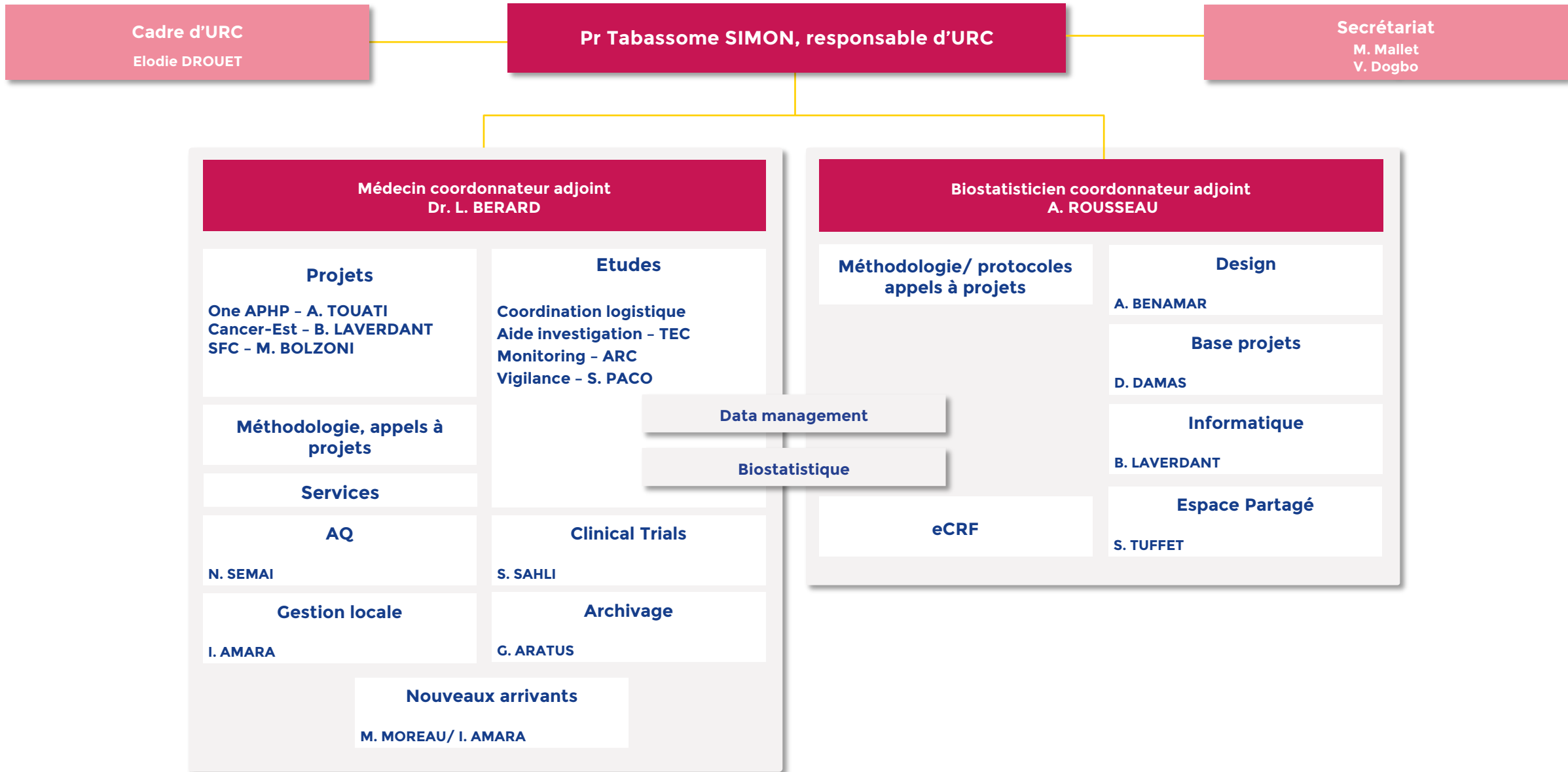



Pr Florence TUBACH, responsable d'URC

Jacques ROPERS, responsable adjoint

Cadre Coordination

Linda GIMENO

Assistante RH

Laëtitia DELPHINE

Unité Gestion de projets

Linda GIMENO, responsable d'unité

Anne BISSERY, chef de projet

CEC
Fredy PENE

ARC
Ilham GHEZZOU
Sabrine OUAMRI
Wassila OUELAA
Ounsa ZIA

MARTIN Karine, chef de projet

CEC
Aïcha DIALLO

ARC
Radhyia ABASSI
Ibrahim ABOU QURS
Pascal CAI
Fleur ELAHEE
Mohamed ZERFA

Assitan KONÉ, chef de projet

ARC manager
Lyna CHERFAOUI

ARC
Engi ABDELMASSIH
Madjib AFRAOUCENE
Faiza HAMANI
Imen NAIT BOUDA
Kahina NAIT MEDDOUR
Marina VAZ
Christophe VERSINI

Laura WAKSELMAN, chef de projet

CEC
Juliette BLONDY

ARC
Naïma ZEMIRLI
Marion LE BOLLOCH
Lina MEZIANI

Mireille TOY-MIOU, chef de projet

ARC
Nadia BENSADOK
Hassiba BOUCHAMA
Sabrina MELITI
Imen NAIT BOUDA
Amel SEDDOUD

Anne RADENNE, chef de projet

ARC manager
Fatiha BOUCHAMA

ARC
Maroua BEN SEDRINE
Ous BOUZRARA
Faiza HAMANI
Sarah KACI
Hamida SAAD

Jessica PALMYRE, chef de projet

ARC manager
Damien GAUTHIER

ARC
Massinissa AITALIA
Etienne ANDJONGO
Craig COUTANCEAU
Takoua FAVALI
Maëlis GODET
Anis ATLAOUI
Bianca Zob

Alexis Caloc, chef de projet

ARC
Nadia OURARI
Léa SEJAAN

Coline BALCEROWIAK
CEC

ARC
Sérine Tairi

Zohra ABBOU, chef de projet dédié IHU Ican

ARC
Ouissam MERABET

N, chef de projet dédié IHU ICM

ARC Manager
Cécile LARCHEVEQUE

ARC
Capucine CHAUVIÈRE

Cellule qualité

Coline BALCEROWIAK
Iness NACERDDINE

Plateforme d'aide à l'investigation (PAIC)

Ramdane SLIMI,
chef de projet

Coordonnatrices
TEC

Nabila ROUSSEAU
Aïda ZARHRATE-GHOUL

74 TEC

Unité de Biométrie

Data Managers

David TAVEL, *data manager expert*
Lydia DJERMANE
Mostapha HAJI
Messaoud KAOULA
Claudine PARDON
Mehdi THAMRI
Valentin TRAN
Cédric VIALLETTE

Biostatisticiens

Amandine BAPTISTE, *statisticien expert*
Isaura LAURENT
Saïd LEBBAH
Krystal TORELINO
Ariane MBWEKE

Data-Scientist

Audrey BERGES

Gestionnaire d'études cliniques

Leila KADDOURI



Pr Florence TUBACH, responsable

Dr Candice ESTELLAT, responsable adjointe

Référents AQ
Imène HADDADOU
Ouissem SAIAH

Karima BOURAYOU
Référent RH

Amira MEDDOUR
Secrétariat - GEC
01 42 16 75 86

Equipe biométrie

Cellule SNDS-EDS

Sylvie GUILLO (*intérim*)

Aya AJROUCHE
Théo JOLIVET
Antoine ROZES
Diep TRAN

Data managers

David TAVEL

Samuel BADJI
Dounya METDAOUI
Diakhou NDAO
Sidonie THIRION

Biostatisticiens

Caroline GIBOIN

Nathalie BERTILLE
Lisa GAUQUELIN
Katiya MADJI

Pharmaco-Epidémiologistes

Raphaëlle CURMIN
Sylvie GUILLO
Omayma SOLTANI

Référents techniques Biométrie

Yann DE RYCKE
David HAJAGE

Gestion de projets

Imène HADDADOU, chef de projet
(*Ouissem SAIAH*, chef de projet)

ARC
Mervette LADJEROUD

Sofia ZEMOURI, chef de projet

ARC
Nawel SACI
Cylia IHADDADENE
Mervette LADJEROUD

Sarra POCHON, chef de projet

ARC
Asmaa BRAHMI

Karima BOURAYOU, chef de projet

ARC
Hinde ABDELLI
Amal GOUIDER
Médina HADJ KACI
Yasmine SELLALI

Eve KLISING, chef de projet

ARC
Wissam BENKHELIFA
Mélissa HADID

TEC
Imane YOUNES



Cadres Coordination

Sandra COLAS
Guillaume MASSON

Pr Jean-Marc TRELUYER, Responsable d'URC

Secrétariat

S.CHAPITEAU

Adjoints : Pr Pierre-Yves ANCEL - Dr Hendy ABDOUL - Dr Caroline ELIE - Dr Michaela SEMERARO - Dr Romain BERTHAUD - Dr Naïm BOUAZZA

Fonctions transversales

Méthodologie

Biostatistiques	Modélisation Maladies rares	Épidémiologie mère-enfant	Data science
Dr C. ELIE Dr H. ABDOUL Dr N. BOUAZZA Dr F. FOISSAC F. MARQUANT	Dr N. BOUAZZA Dr S. BENABOUD Dr F. FOISSAC Pr D. HIRT Dr S. URIEN	Pr PY. ANCEL J. ROUSSEAU A.SECO	P. PINSON M. COLLIER F. JOLY E. LECOEUR

Conception et montage de projets

Dr C. ELIE
Dr H. ABDOUL
N. BOUAZZA
F. FOISSAC

Unité de recherche clinique/CIC mobile

Dr. R. BERTHAUD

Plateforme Lumière (imagerie fœtale)

L. BUSSIÈRES
S. GOUPIL

Suivi promotion

Dr H. ABDOUL
Dr C. ELIE
Chefs de projets Promotions intra APHP
M. BENHAMMANI-GODARD
H. MOREL

Enseignement/Formation

Dr. H. ABDOUL
Dr. C. ELIE
P. BAKOUBOULA
C. AUGER
N. BRIAND

Patient Expert en recherche clinique

M. CHEVALIER

Référent informatique

L. ABDELLAH

Pharmacovigilance

L. CHOUCHANA
R. SARI

Suivi des indicateurs

B. BARBIER

RH

I.AVRIL

Gestion administrative

N.GAMANY
L. DU AUTHIER
S.AÏT EL MOUHOUB

W.SALLEM
N. DECROIX
A. BOYER

Data management

F.GOURMELON
J.WANG
Z.RAHMANIAN
G.MENESES
D.OLIVIER
A.MISSAOUI
N.BELAMRI

Assurance qualité

P. BAKOUBOULA
Certification ISO 9001
T. SAHEB

Interface Biologique

G. LUI
L. FROELICHER

Promotion

Chefs de projets

C. AUGER J. BAEK I. BASSABOUKILA-BIDIE A.BECLIN-CLABAUX A. BELLINO N. BRIAND	L. CHOUPEAUX C.LARRIEU K.MESBAHI L.PEAUDECERF S.SOTOU BERE A.TRAORE
---	--

Assistants chefs de projets

V. BRUYÈRE H. BELBOULA M. CALVET A. CAMARA	B. CHOIGNIKA L. OUSSALAH G. PLASTOW
---	---

Attachés de Recherche clinique PROMOTION

C. ADLER F. AFUTOO L. AICHAOUI A. ARNOULD N. BAUDOIN H. BELBOULA S. BEN SAFTA R. BENNASR I. BERRAZAGA S. BORREGO I. BOUDIAF S.BOUHOUALI S. CHOUSSE M. CLOMENIL C.DOSSA M. DREVAL C. DU RANQUET B. DUONG F. FARHAT	C. FRADET S. GOUPIL M. GUISSOUS C. HAUTEM O. HEMISSI M. KEITA E. KHALIL M. KHELIFI R. KIBINDA A. KIRATI L. KORCHI S.LETORT E. MALKI S. MARKANDU J. MAROUENE F. MEZIANE L. MOISY P. MONTANARI K. MOUSSOUNI	A. PIROJOC M. POTEAU Y. SAHED L. SAHOUANE R. SALHI W. SALHI M. SELLAL S. SIVANESAN L. TALO M. TRAORE S. VELOU M. VINCENT N. YOHARAJAH E. ZORZI
---	---	---

Investigation

Chefs de projets

V.BUTH M.FALL	S.GRANVILLE M.DIAGNE
------------------	-------------------------

Assistants chefs de projets

S.GUETTOUCHE	N.DECROIX
--------------	-----------

Attachés de Recherche clinique INVESTIGATION (CIC, services cliniques, URC/CIC mobile)

N. KADDOUR A. AIT MEBAREK N. AKNOUCHE S. ALILOUCHE D. AZAN R. BELHAMDI S. BOUADJIL R. BOUAOUICHE J. BOUSNOU A. CHERALLAH O. CHERIFI	J. COLOMBE Y. DEMAY D. DJEMELOVA E. DUFOUR S. FAKED D. GUELMI Y. HADDADI S. HAMICHI F. HAMMOUDI E. HOLEINDRE S. KHELLOUFI	S. LASSIALE T. MAOUENE M. MEDAWAR H. NOUARI Z. OUBARI C. PIERRON G. PONTDEME M. RIBOT G. SATHIYASEELAN N. ZEGROUR
---	---	--

Infirmiers Recherche clinique

A.BOYER
M.GARCIA
T.DEVRON
C.SAKHO
L.GALLOIS

Sage-femmes

M.AROKYANADAR
N.CARETTI
E.JEAN-BAPTISTE
M.PACE

Psychologue

E. TOURREIX

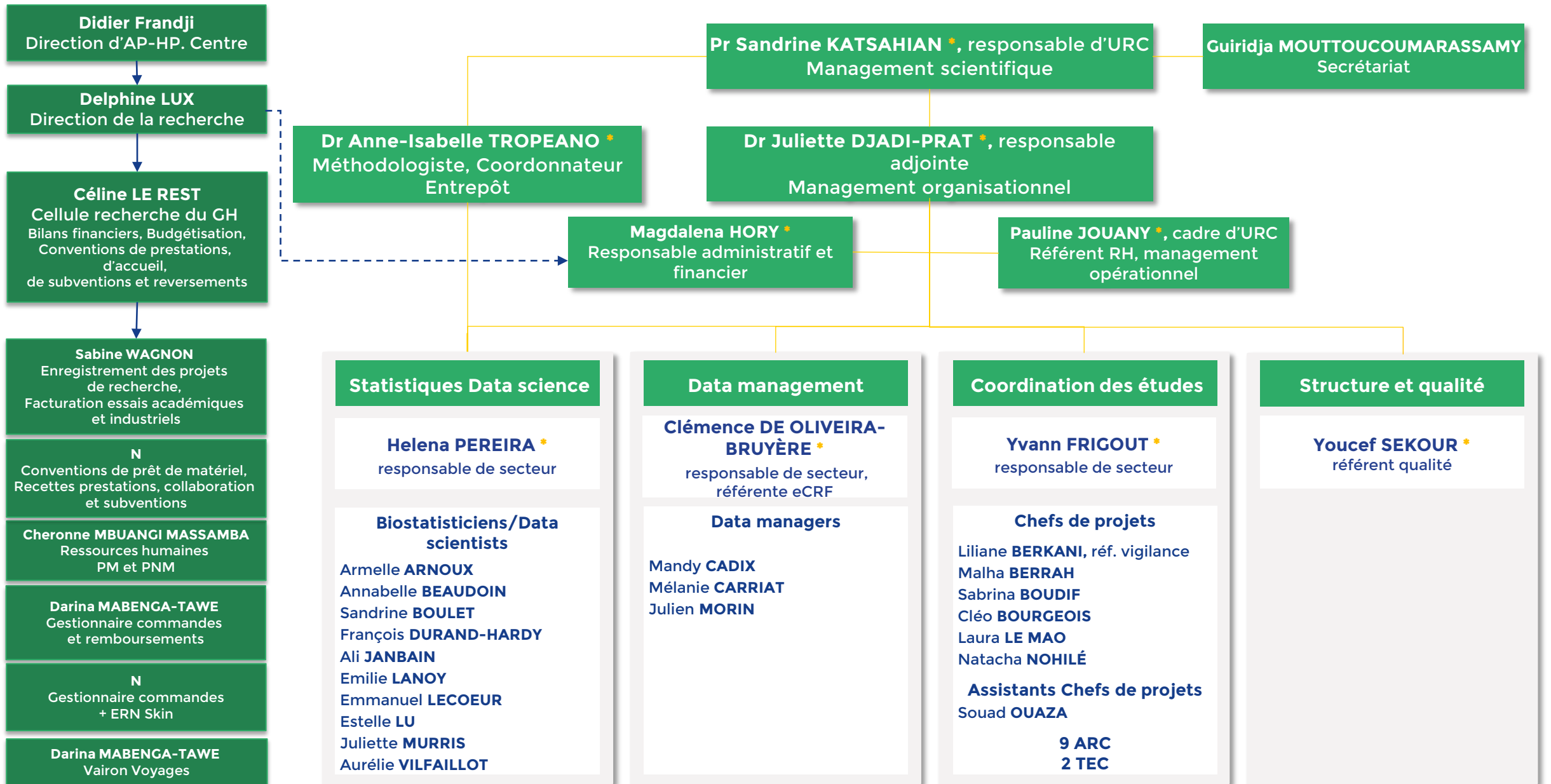



Coordination projets

Cheffes de projets

Aline **DECHANET**
 Virginie **GODARD**
 Isabelle **GORENNE** *(Correspondante CMG)*
 Isabelle **HOFFMANN** *(Coordinatrice CMG)*
 Sophie **LETROU** *(Correspondante CMG)*
 Estelle **MARCAULT**
 Caroline **QUINTIN** *(Correspondant qualité)*
 Gaëlle **CHABOT** *(Référente qualité)*
 Nassima **SI MOHAMMED**

ARC

Romane BELOT	Alice OUBAHIM <i>(ARC Manager)</i>
Leo CHENARD	Nabila SAOUDI
Ines CHIBANE	Hadrien STROHM
Maxime GOYAT	Imane ZEMIH
Noura HAMMACHE	Sylia ZMIHI
Ghilas IKHERBHANE	Isabelle LI
Océane KACIMI	Fatima FARHI
Sabrina KADAOU	Marie-Léa MAURY
Yohan MAURER <i>(ARC Manager)</i>	Sara IAMRANENE
Nadia MENDACI	Rebecca JUSTIN <i>(app)</i>
Annabelle METOIS <i>(ARC Manager)</i>	Melissa MEKHMOKHEN <i>(app)</i>

Biométrie - Cédric LAOUENAN, responsable

eCRF designer - web développeur - bioinformaticien(nes)

Samira **LARIBI** *(Coordinatrice)*
 Basma **BASLI**
 Samira **BERRADJ**
 Anissa **CHAIR**
 Amal **CHERGUI** *(Référente qualité)*
 Nouha **GHOUBABI**
 Inès **ABDELHAK** *(app)*

Data-manager

Marion **SCNHEIDER** *(Référente métier)*
 Nicolas **BILLARD**
 Jean-Claude **CHEVRE**
 Hang **HO**
 Nadhém **LAFHEJ**
 Xavier **LEBRETON**
 Ismaila **DEME**
 Olivier **PLUTA**
 Rosine **AUCLAIR** *(app)*

Biostatisticiens

Marina **ESPOSITO-FARESE** *(Référente métier)*
 Toni **ALFAIATE**
 Delphine **BACHELET** *(Coordinatrice data)*
 Drifa **BELHADI**
 Inès **CAVALIER**
 Renaud **CORNIC**
 Priscille **DE GUENYVEAU**
 Lien **HAN**
 Pauline **MANCHON** *(Tuteur data)*
 Carine **ROY** *(Référente qualité)*
 Coralie **TARDIVON**
 Maryam **RONTANI** *(GIS-Epiphare)*
 Johann **KUHN** *(GIS-Epiphare)*

Data scientist

Kankoé **SALLAH**
 Paul **BRASSEUR**

Méthodologie

PH

Axelle **DUPONT** (PH)
 Philippine **ELOY** (PH)
 Cédric **LAOUENAN** (PU-PH)
 France **MENTRE** (PU-PH)

AHU

Aline-Marie **FLORENCE**
 Skerdi **HAVIARI**
 Clément **MASSONNAUD**

Interne

Jeanne **COCAUL** (IPR)
 Samir **HARFACHA** (SP)

Correspondants CMG

Minerva **CERVANTES**
 Cornélia **HOUNKONNOU**



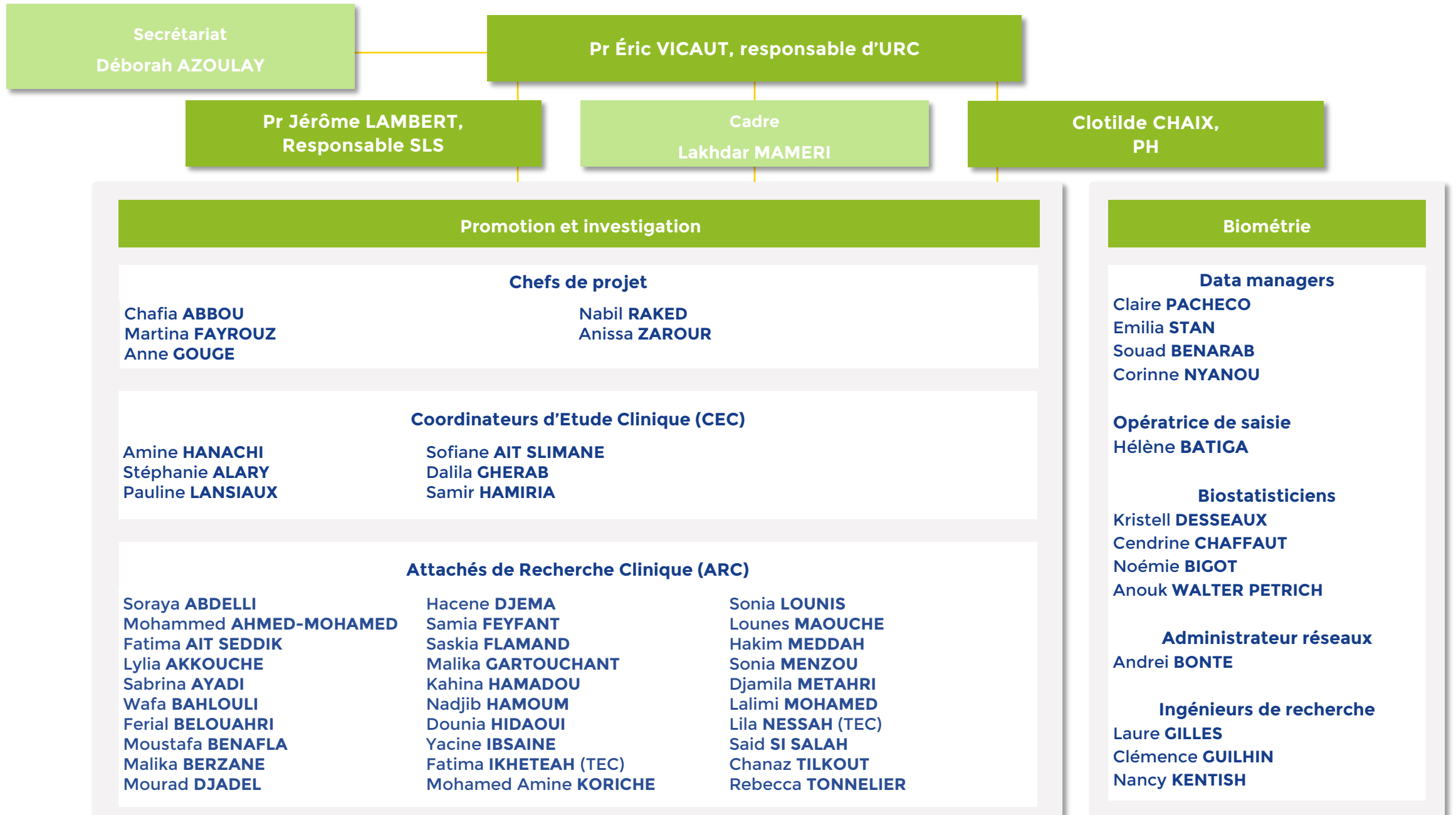



Pr Éric VICAUT, responsable d'URC

Secrétariat

**Michèle AGOR - Marie BILENGELE
- Najet MEJAHDI**

**Cadre
Véronique JOUIS**

Promotion et investigation

Chefs de projet

**Julie BUSSONE
Amel CHAMAM
Nathalie KINGUE ELESSA
Walid MAKHLOUF**

**Adela MEKOUO
Niven MUNIAN
Carine PARE
Nabila PIZZI**

**Zohra TALIB
Martine TANKE
Olivia TRAN DINH**

Coordinateurs d'Etudes Cliniques (CEC)

**Christelle ALIOU
Samira BARACHE-DJABALI
Nawal BOUDAUD PUCHEU
Claudia DANCIU
Ilham EL YOUSFI**

**Thileli HAMLAT
Yacine IGOULALENE
Djamila IKERBANE
Malha MEZAOUR
Brahim MOHAMED ELARBI**

**Luminita NECULAITA
Anatilde PENA
Tatiana RAINON MERKOULOVA**

Attachés de Recherche Clinique (ARC)

**Mishkat ABDOU AZALI
Arthur ARRAITZ
Fatma BAIR-MAZOUZI
Vera BELINSKAYA
Raja BEN OTHMAN
Antoine BROCHARD
Jessica DURAND
Fariza DZIRI
Linda FERHAT**

**Sara KEFFI-BENAISSA
Claire KERLOEGAN
Meriem LABIAD
Marine LEDOUX
Lucyna MARCHAL
Davy MATONDO MAYA
Valérie MAZUR
Kim Mollet
Jedida NDONG**

**Yacine OUMEDDAH
Amélie PACCAUD
Margaux PAYREDIEUX DU
CHARLAT
Catherine PONS- HIMBERT
Nathalie SADANOWICZ
Andy VAUBIEN
Jerallyne VIMALANATHAN**

Biométrie

Data managers

**Paul Adrien GAUDIN
Béatrice HORCHOLLE
El-Hadi MEDEGHRI
Amina OUMAROU IBRAHIM**

**Expert en recherche clinique
et innovation
Abdourahmane DIALLO**

**Biostatisticiens
Jean-Jacques PORTAL**

**Chef de Projet Informatique
Yoann TAILLE**

**Ingénieurs de recherche
Ali JANBAIN
Bassirou MBOUP**

Personnel détachés

**Techniciennes d'Etude
Cliniques**

**Nina AGHOUILES-HAMOUDI
Dalila BOUHASSANE
Ferroudja DAIDJ
Samira EL DJOUN
Nassima FERHANI-AIT AMRANE
Sabrina GADA
Lena GAIDUR
Zineb HAMAINI
Alexandra KOBETZ
Léa LAMOINE
Baya MAHTOUT
Soraya MERBAH**

Orthoptistes

**Lucette AFANVI
Marine CANO
Celhia DEFREL
Fathia JABRANE
Emmanuel JOHNSON
Vanaja KALAIYARASAN
Sabrina PUSHPARAJAH
Ariane RAHMANI**

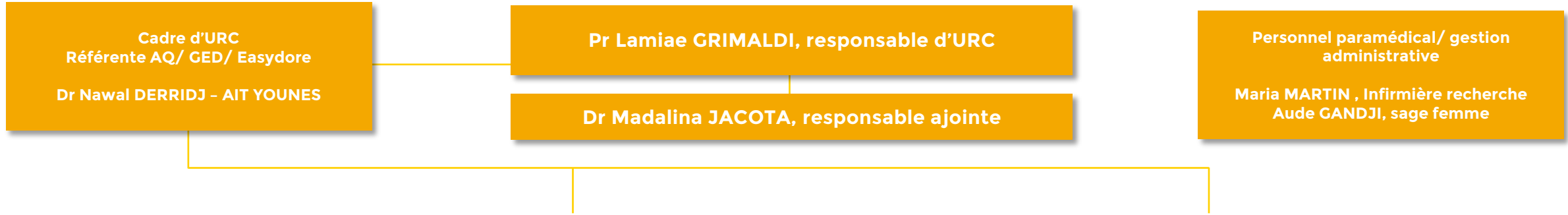

Unité de gestion de projets

Nawal DERRIDJ, responsable d'unité

Chefs de projets/ CEC

Bertille **ALAUZE**
Rawan **BELMOKHTAR**
Inés **HAFSA**

Maria **MARTIN**,
Mohammed **SAIDOUN**
Linda **WILLIAM**

ARC/ TEC

Hôpital Ambroise-Paré

Amine **AZAIZ**
Nabil **BEGHOUL**
Christophe **BREBANT**
Yanis **ISSAD**
Clara **DURAN**
Nouara **MASSOUT**
Chamseddine **MEDIOUNI**
Fatima **SABRI**
Wen **TENG**,
ALI **ALI**

Silia **MOUAS**
Oussama **MERZOUGUI**
Nassima **GHOUD** (stagiaire)
Mira **ZEIN** (Apprentie)
Charles **COUSIN**
Kevin **GRARE**
Nouara **MASSOUT**

Hôpital Raymond-Poincaré

Gokula **AJEENTHIRAVASAN**
Hind **BENHARRATS**
Yohann **GOLDBERG**
Cannelle **MARTINEZ-LOPEZ**
Aude **Gandji**
Salim **BELABBAS**
Marouane **NEGUEZ**

Fonctions transversales

Wen TENG, référent
ClinicalTrials et gestion
locale
Maria MARTIN, IDE et
référente gestion locale
Sylvie AZERAD, référent
vigilance
Nawal DERRIDJ, référent
AQ/RH/GED/EASYDORE

Unité de Biométrie

Data management

Sylvie AZERAD

Alexandre **ALVAREZ**
Nicolas **GIUTERREZ MELO**
Uthamy **THANABALASINGAM**
Reda **ATTIA**
Damien **PIRES**

Statistiques

Lionelle NKAM

Malamine **GASSAM**
Abdoulaye **GUINDO**
Patricia **MARTEL (EDS)**



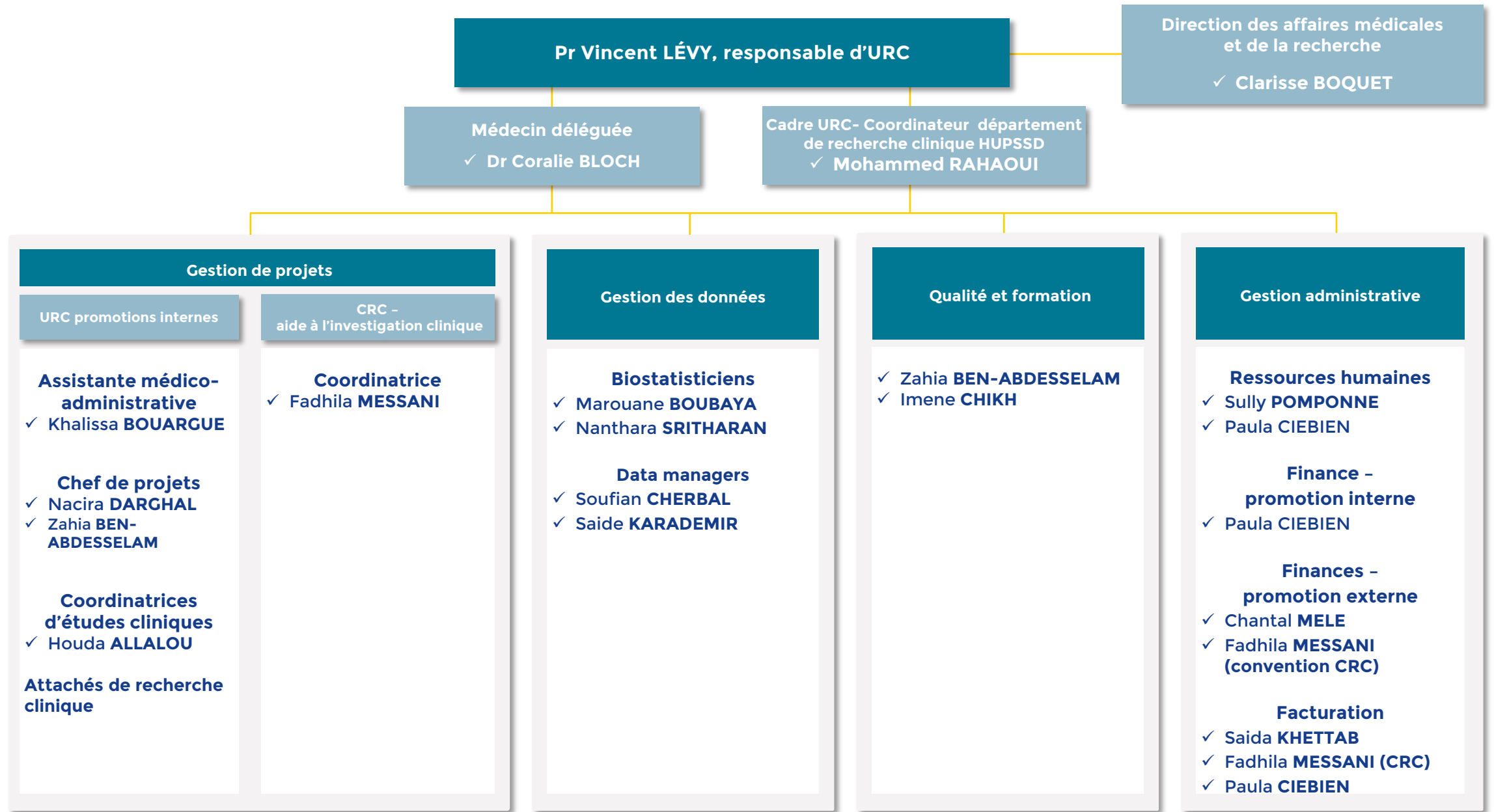



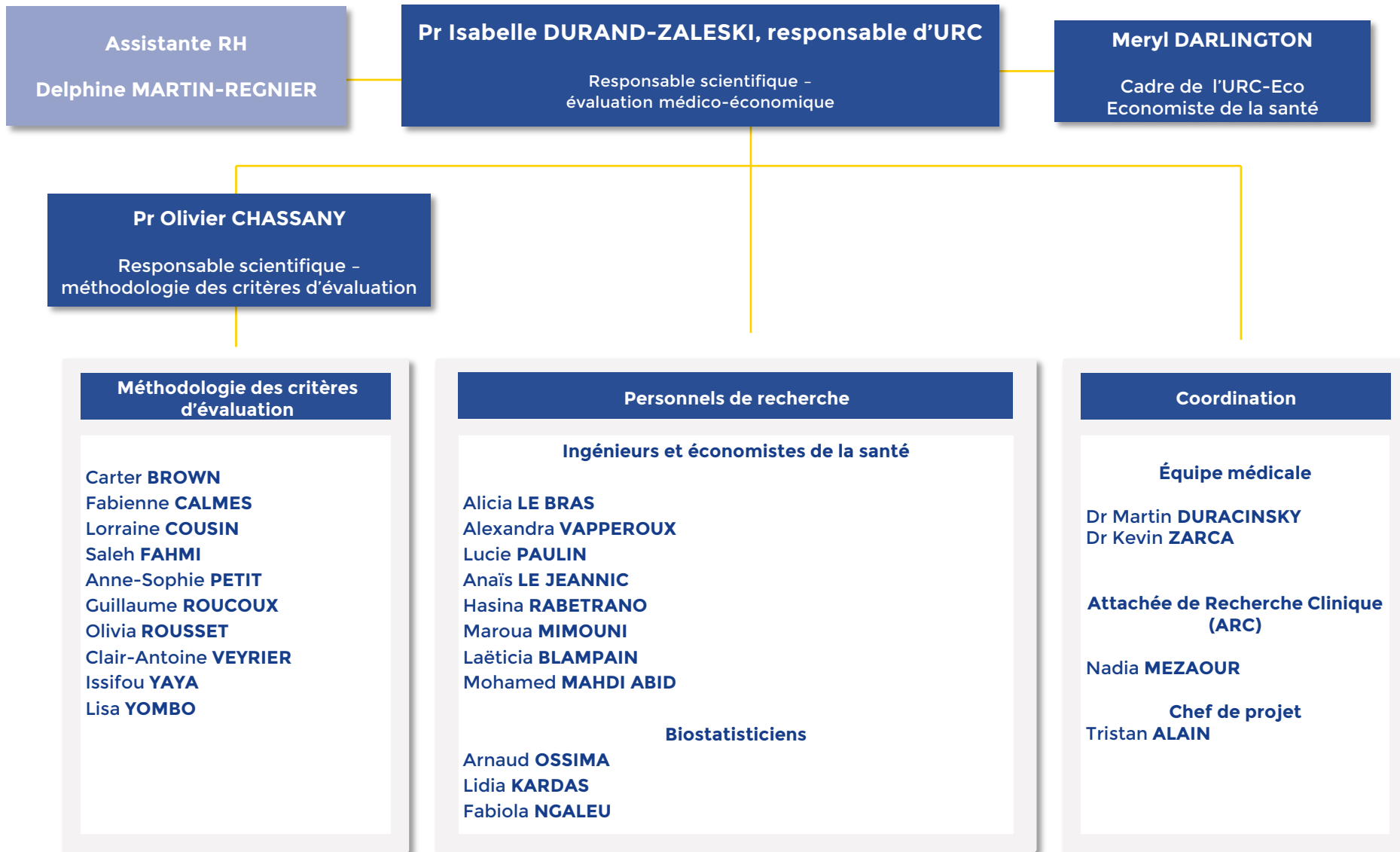



FF Cadre de santé
Séverine MASSET

AMA, référente GED
Véronique MONTALESCOT

Dr Annick TIBI, responsable d'URC
01 46 69 14 71

Cadre
Florence CAPELLE
01 46 69 90 73

AMA, référente formation
Fathy DIALLO

Pharmaciens référents projets

Blandine LEHMANN, PH
01 46 69 15 17

Jean-Roch FABREGUETTES, PH
01 46 69 92 44

Florence BARAT, PH
01 46 69 90 84

Céline ALLOUX, PH
01 46 69 14 79

Céline DUPRÉ, PH
01 46 69 14 67

Instruction projets

Chefs de projet
Sabrina ALESSI - 01 46 69 90 72
Florence CAPELLE - 01 46 69 90 73
Myriem CARRIER - 01 46 69 95 34
Loïc FRANQUET - 01 46 69 92 47
Marine MESTRESSAT - 01 46 69 15 94
Elodie PERROT - 01 46 69 90 76
Sabrina SALI - 01 46 69 27 78
Nancy TAMIR GEDDIS - 01 46 69 90 74

Activité technique

Robin CHARRETEUR, ASH
01 46 69 92 66

Kamyl BAGHLI, PH
Responsable production et distribution
01 46 69 90 64

Béatrice MIQUEL, PH
Responsable contrôle qualité et
Référénte qualité

Farah FRIDERICH

Marielle COULANGEON

Theepika KUGANAGARAJAH

Youming LI
01 46 69 18 31

Réception conditionnement

Cathy HALIMI

Annoojini
JUDE-RAVIENDRAN

Davi RAMACHANDRAN

David GELLIOT

François SEO

Expéditions

Séverine MASSET

Retours Destructions

Edith MARTENS

Légende

- Personnel médical
- Personnel non médical AGEPS
- Personnel non médical DRCI