



ORGANIGRAMME

DE LA DRCI

DE L'AP-HP >>

DIRECTION DE LA RECHERCHE CLINIQUE, DE L'INNOVATION, DES RELATIONS
AVEC LES UNIVERSITÉS ET LES ORGANISMES DE RECHERCHE (DRCI) DE L'AP-HP

URC

Novembre 2023

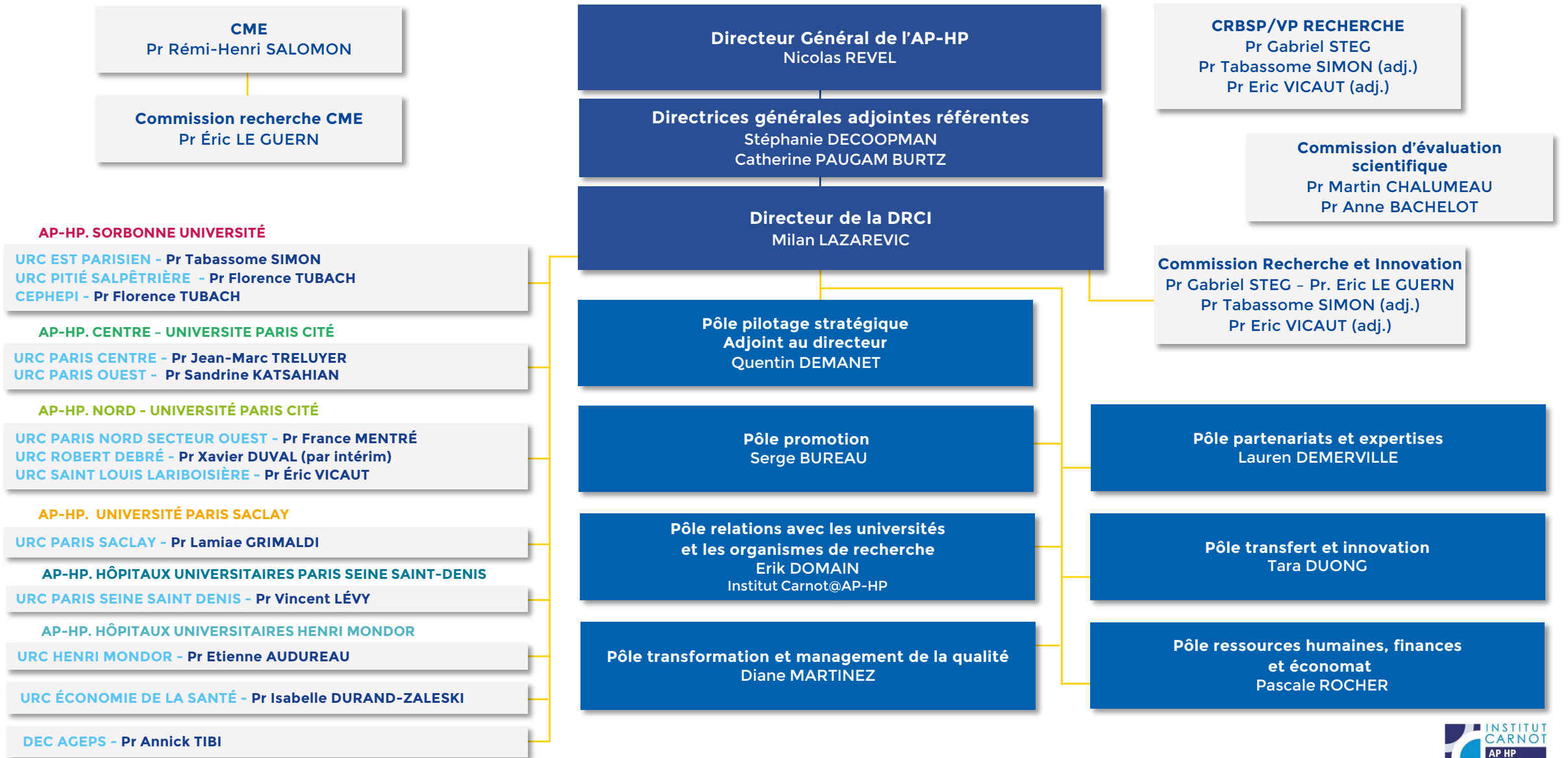

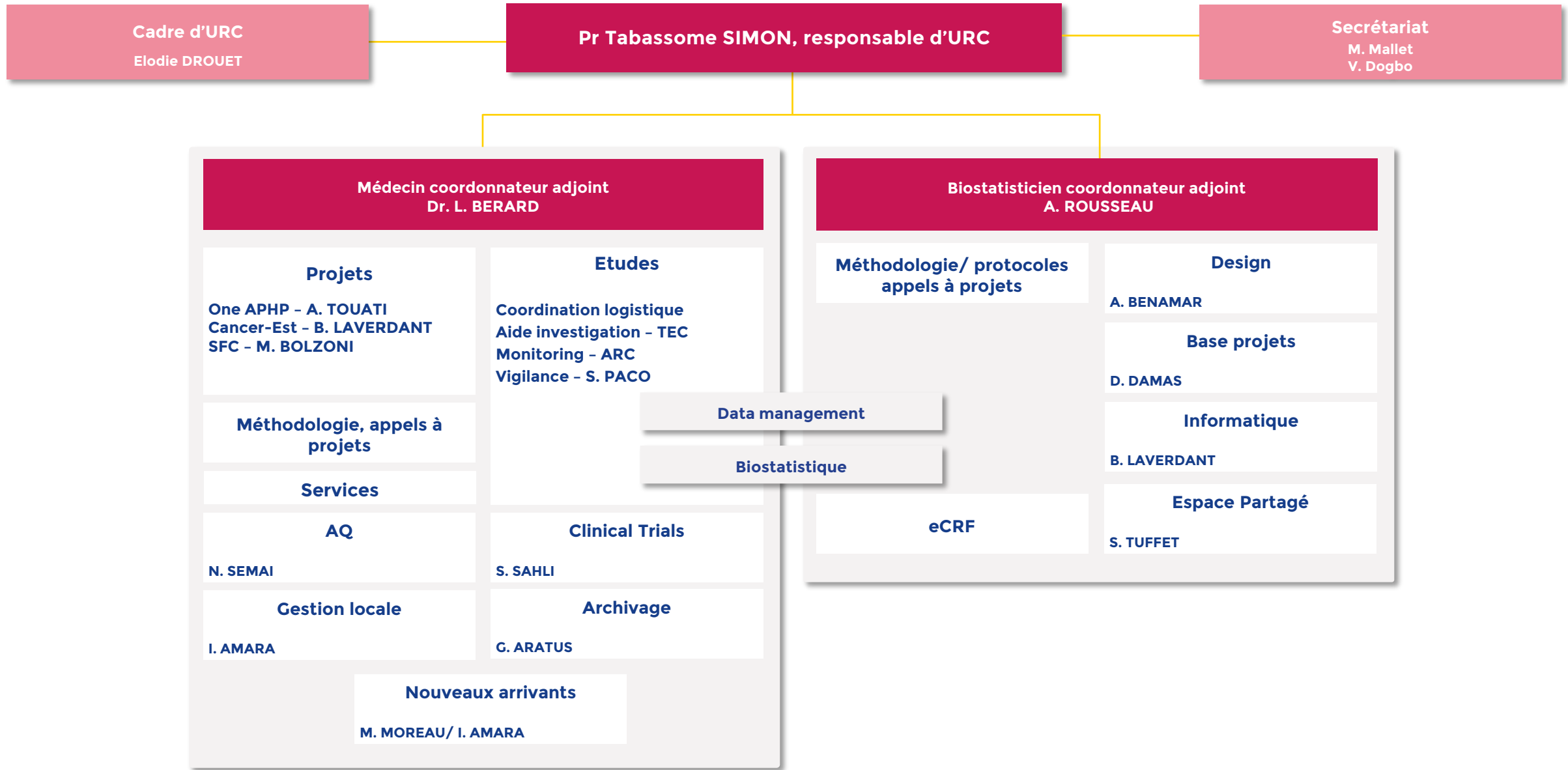



Pr Florence TUBACH, responsable d'URC

Dr Jacques ROPERS, responsable adjoint

Cadre Coordination

Linda GIMENO

Assistante RH

Laëtitia DELPHINE

Unité Gestion de projets

Linda GIMENO, responsable d'unité

Anne BISSERY, chef de projet

CEC
Fredy PENE

ARC
Ilham GHEZZOU
Sabrine OUAMRI
Wassila OUELAA
Ounsa ZIA

MARTIN Karine, chef de projet

CEC
Aïcha DIALLO

ARC
Radhyia ABASSI
Ibrahim ABOU QURS
Pascal CAI
Fleur ELAHEE
Mohamed ZERFA

Assitan KONÉ, chef de projet

ARC manager
Lyna CHERFAOUI

ARC
Engi ABDELMASSIH
Madjib AFRAOUCENE
Faiza HAMANI
Imen NAIT BOUDA
Kahina NAIT MEDDOUR
Marina VAZ
Christophe VERSINI

Laura WAKSELMAN, chef de projet

CEC
Juliette BLONDY

ARC
Naïma ZEMIRLI
Marion LE BOLLOCH
Lina MEZIANI

Mireille TOY-MIOU, chef de projet

ARC
Nadia BENSADOK
Hassiba BOUCHAMA
Sabrina MELITI
Imen NAIT BOUDA
Amel SEDDOUD

Anne RADENNE, chef de projet

ARC manager
Fatiha BOUCHAMA

ARC
Maroua BEN SEDRINE
Ous BOUZRARARA
Faiza HAMANI
Sarah KACI
Hamida SAAD

Jessica PALMYRE, chef de projet

ARC manager
Damien GAUTHIER

ARC
Massinissa AITALIA
Etienne ANDJONGO
Craig COUTANCEAU
Takoua FAVALI
Maëlis GODET
Anis ATLAOUI
Bianca Zob

Alexis Caloc, chef de projet

ARC
Nadia OURARI
Léa SEJAAN

Coline BALCEROWIAK
CEC

ARC
Sérine Tairi

Zohra ABBOU, chef de projet dédié IHU Ican

ARC
Ouissam MERABET

N, chef de projet dédié IHU ICM

ARC Manager
Cécile LARCHEVEQUE

ARC
Capucine CHAUVIÈRE

Cellule qualité

Coline BALCEROWIAK
Iness NACERDDINE

Plateforme d'aide à l'investigation (PAIC)

Ramdane SLIMI,
chef de projet

Coordonnatrices
TEC

Nabila ROUSSEAU
Aïda ZARHRATE-GHOUL

74 TEC

Unité de Biométrie

Data Managers

David TAVEL, *data manager expert*
Lydia DJERMANE
Mostapha HAJI
Messaoud KAOUALA
Claudine PARDON
Mehdi THAMRI
Valentin TRAN
Cédric VIALLETTE

Biostatisticiens

Amandine BAPTISTE, *statisticien expert*
Isaura LAURENT
Saïd LEBBAH
Krystal TORELINO
Ariane MBWEKE

Data-Scientist

Audrey BERGES

Gestionnaire d'études cliniques

Leila KADDOURI



Pr Florence TUBACH, responsable

Dr Candice ESTELLAT, responsable adjointe

Référents AQ
Imène HADDADOU
Ouissem SAIAH

Karima BOURAYOU
Référent RH

Amira MEDDOUR
Secrétariat - GEC
01 42 16 75 86

Equipe biométrie

Cellule SNDS-EDS

Sylvie GUILLO (*intérim*)

Aya AJROUCHE
Théo JOLIVET
Antoine ROZES
Diep TRAN

Data managers

David TAVEL

Samuel BADJI
Dounya METDAOUI
Diakhou NDAO
Sidonie THIRION

Biostatisticiens

Caroline GIBOIN

Nathalie BERTILLE
Lina EL HOUARI
Lisa GAUQUELIN
Katiya MADJI

Pharmaco-Epidémiologistes

Raphaëlle CURMIN
Sylvie GUILLO
Omayma SOLTANI

Référents techniques Biométrie

Yann DE RYCKE
David HAJAGE

Gestion de projets

Ouissem SAIAH, chef de projet

ARC
Mervette LADJEROUD

Sofia ZEMOURI, chef de projet

ARC
Nawel SACI
Cylia IHADDADENE
Mervette LADJEROUD

Sarra POCHON, chef de projet

ARC
Asmaa BRAHMI
Massissilia KHORSI

Karima BOURAYOU, chef de projet

ARC
Hinde ABDELLI
Amal GOUIDER
Médina HADJ KACI
Yasmine SELLALI

Eve KLISING, chef de projet

ARC
Wissam BENKHELIFA
Mélissa HADID

TEC
Imane YOUNES



Cadres Coordination

Sandra COLAS
Guillaume MASSON

Pr Jean-Marc TRELUYER, Responsable d'URC

Secrétariat

S.CHAPITEAU

Adjoints : Pr Pierre-Yves ANCEL - Dr Hendy ABDOUL - Dr Caroline ELIE - Dr Michaela SEMERARO - Dr Romain BERTHAUD - Dr Naïm BOUAZZA

Fonctions transversales

Biostatistiques

Dr C. ELIE
Dr H. ABDOUL
Dr N. BOUAZZA
Dr F. FOISSAC

F. MARQUANT
C. OLLIVIER
R. OULD AMMAR

Méthodologie

**Modélisation
Maladies rares**
Dr N. BOUAZZA
Dr S. BENABOUD
Dr F. FOISSAC
Pr D. HIRT
Dr S. URIEN

**Épidémiologie
mère-enfant**
Pr PY. ANCEL
J. ROUSSEAU
A.SECO

Data science
P. PINSON
M. COLLIER
F. JOLY
E. LECOEUR
M. KANOUN

**Conception et
montage de projets**

Dr C. ELIE
Dr H. ABDOUL
N. BOUAZZA
F. FOISSAC

**Unité de recherche
clinique/CIC mobile**

Dr. R. BERTHAUD

**Plateforme Lumière
(imagerie fœtale)**

L. BUSSIÈRES
S. GOUPIL

RH

I.AVRIL

Gestion administrative

N.GAMANY
L. DU AUTHIER
S.ÀÏT EL MOUHOUB

W.SALLEM
N. DECROIX
A. BOYER

Data management

F.GOURMELON
J.WANG
Z.RAHMANIAN
G.MENESES
D.OLIVIER
A.MISSAOUI
N.BELAMRI

**Enseignement/
Formation**

Dr. H. ABDOUL
Dr. C. ELIE
P. BAKOUBOULA
C. AUGER
N. BRIAND

**Référent
informatique**

L. ABDELLAH

Assurance qualité

P. BAKOUBOULA
Certification ISO 9001
T. SAHEB

**Suivi des
indicateurs**

B. BARBIER

Interface Biologique

G. LUI
L. FROELICHER

Promotion

Chefs de projets

C. AUGER
J. BAEK
I. BASSABOUKILA-BIDIE
A. BECLIN-CLABAUX
A. BELLINO
N. BRIAND

L. CHOUPEAUX
C. LARRIEU
K. MESBAHI
L. PEAUDECERF
S. SOTOU BERE
A. TRAORE

Assistants chefs de projets

H. BELBOULA
S. BOUCHARD
V. BRUYÈRE
M. CALVET
A. CAMARA

B. CHOJNIKA
M. GHARTOUCHANT
L. OUSSALAH
G. PLASTOW

Attachés de Recherche clinique PROMOTION

C. ADLER
F. AFUTOO
L. AICHAOUI
A. ARNOULD
N. BAUDOIN
S. BEN SAFTA
I. BERRAZAGA
C. BIGOT
S. BORREGO
I. BOUDIAF
S.BOUHOUALI
S. CHOUSSI
M. CLOMENIL
C.DOSSA
M. DREVAL
C. DU RANQUET
B. DUONG
F. FARHAT

C. FRADET
S. GOUPIL
M. GUISSOUS
C. HAUTEM
O. HEMISSI
M. KEITA
E. KHALIL
M. KHELIFI
R. KIBINDA
A. KIRATI
L. KORCHI
S.LETORT
E. MALKI
S. MARKANDU
J. MAROUENE
F. MEZIANE
L. MOISY
P. MONTANARI

K. MOUSSOUNI
A. PIROJOC
M. POTEAU
Y. SAHED
L. SAHOUANE
R. SALHI
W. SALHI
M. SELLAL
S. SIVANESAN
M. TRAORE
S. VELOU
M. VINCENT
N. YOHARAJAH
E. ZORZI

Investigation

Chefs de projets

V.BUTH
M.FALL

S.GRANVILLE
M.DIAGNE

Assistants chefs de projets

S.GUETTOUCHE

N.DECROIX

**Attachés de Recherche clinique INVESTIGATION
(CIC, services cliniques, URC/CIC mobile)**

A. AIT MEBAREK
N. AKNOUCHE
S. ALILOUCHE
D. AZAN
R. BELHAMDI
S. BOUADJIL
R. BOUAOUCHE
J. BOUSNOU
A. CHERALLAH
O. CHERIFI
J. COLOMBE

Y. DEMAY
D. DJEMELOVA
E. DUFOUR
S. FAKED
D. GUELMY
Y. HADDADI
S. HAMICHI
F. HAMMOUDI
E. HOLEINDRE
N. KADDOUR
S. KHELLOUFI

S. LASSIALE
T. MAOUENE
M. MEDAWAR
H. NOUARI
Z. OUBARI
C. PIERRON
G. PONTDEME
M. RIBOT
G. SATHIYASEELAN
N. ZEGROUR

**Infirmiers Recherche
clinique**

Cadre
A.BOYER

Y. ARLE
T.DEVRON
L.GALLOIS
M.GARCIA
C.SAKHO

Sage-femmes

M.AROKYANADAR
N.CARETTI
E.JEAN-BAPTISTE
M.PACE

Psychologue

E. TOURREIX

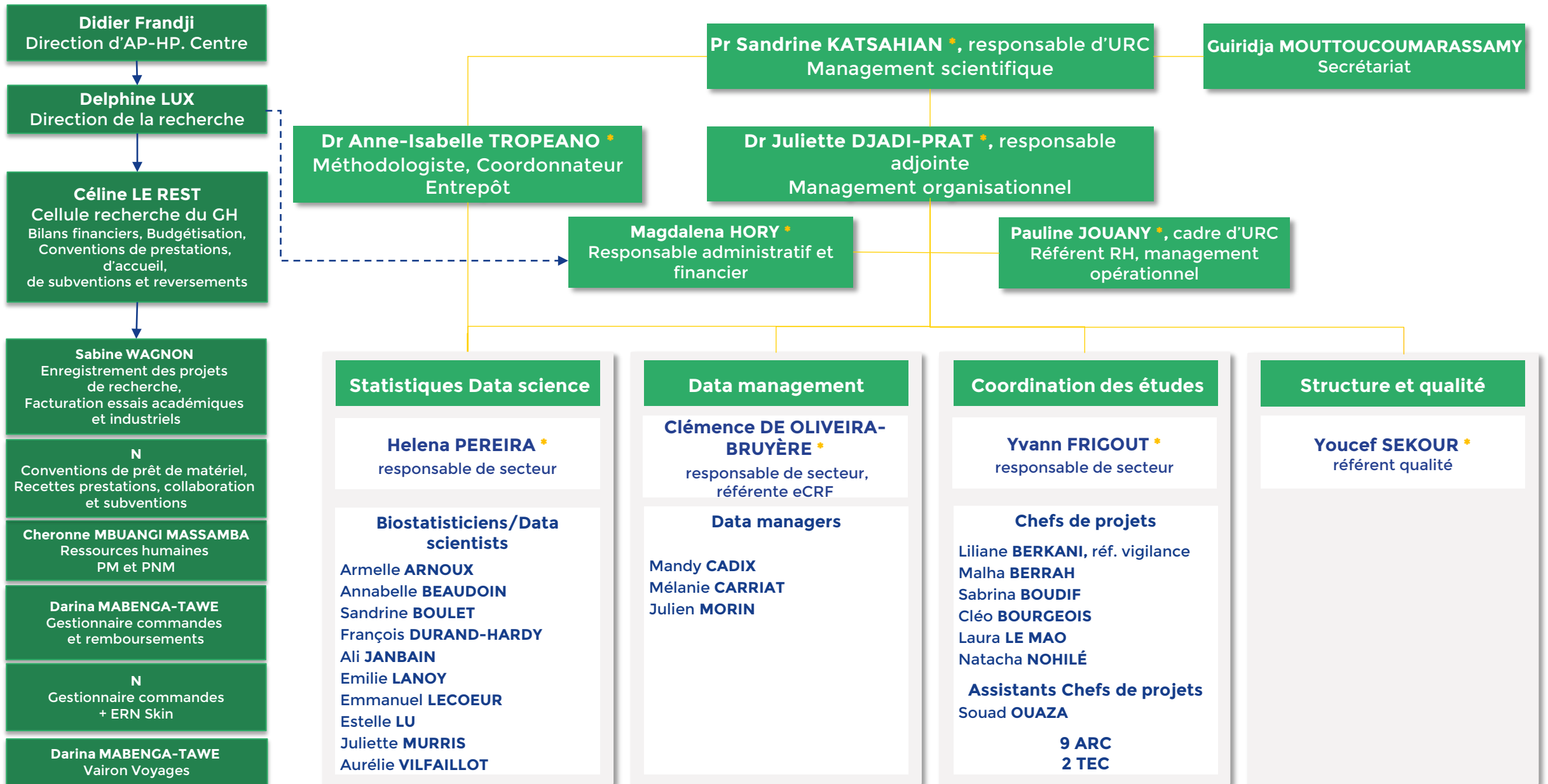

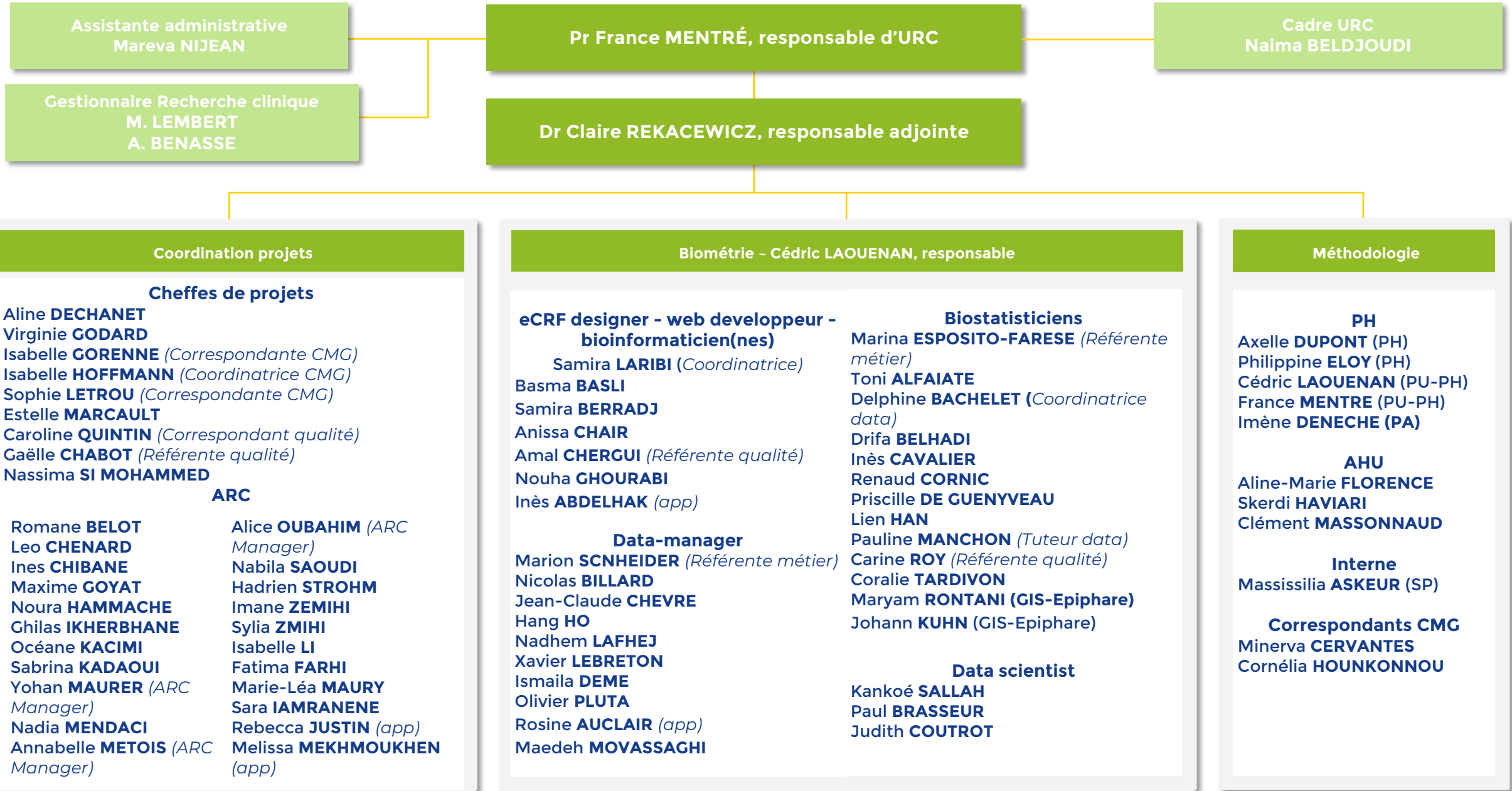

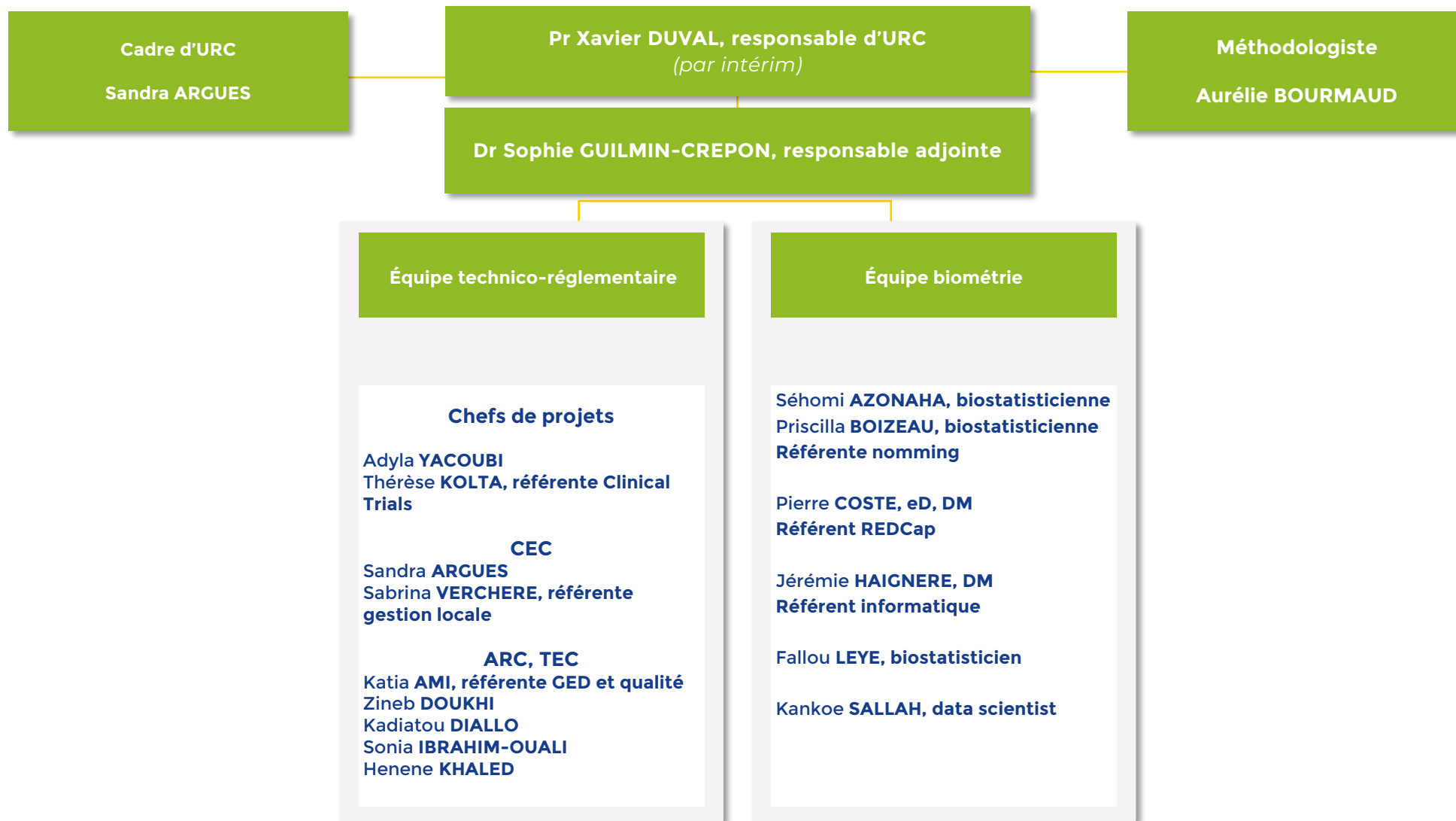

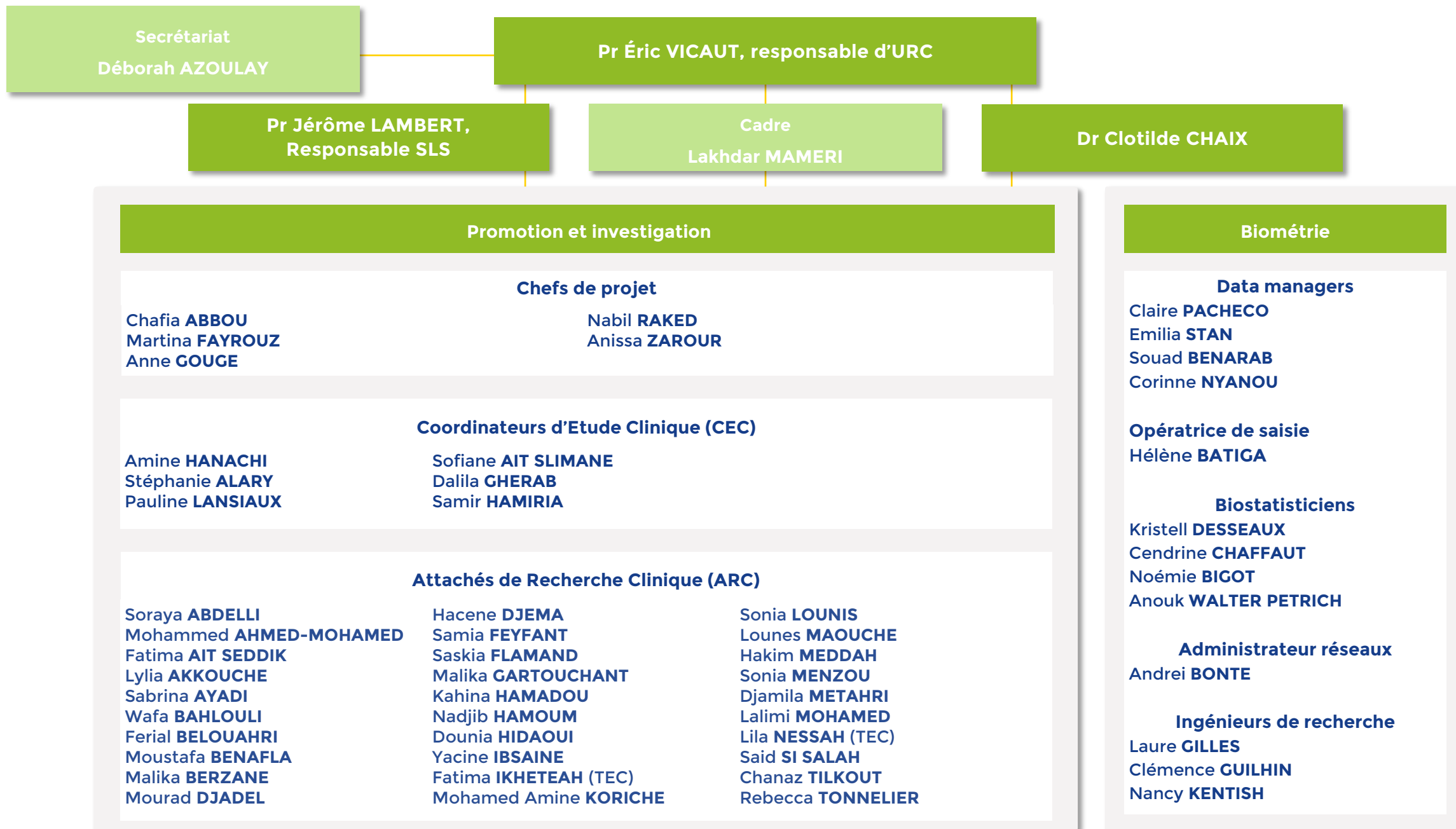



Pr Éric VICAUT, responsable d'URC

Secrétariat

**Michèle AGOR - Marie BILENGELE
- Najet MEJAHDI**

**Cadre
Véronique JOUIS**

Promotion et investigation

Chefs de projet

**Julie BUSSONE
Amel CHAMAM
Nathalie KINGUE ELESSA
Walid MAKHLOUF**

**Adela MEKOUO
Niven MUNIAN
Carine PARE
Nabila PIZZI**

**Zohra TALIB
Martine TANKE
Olivia TRAN DINH**

Coordinateurs d'Etudes Cliniques (CEC)

**Christelle ALIOU
Samira BARACHE-DJABALI
Nawal BOUDAUD PUCHEU
Claudia DANCIU
Ilham EL YOUSFI**

**Thileli HAMLAT
Yacine IGOULALENE
Djamila IKERBANE
Malha MEZAOUR
Brahim MOHAMED ELARBI**

**Luminita NECULAITA
Anatilde PENA
Tatiana RAINON MERKOULOVA**

Attachés de Recherche Clinique (ARC)

**Mishkat ABDOU AZALI
Arthur ARRAITZ
Fatma BAIR-MAZOUZI
Vera BELINSKAYA
Raja BEN OTHMAN
Antoine BROCHARD
Jessica DURAND
Fariza DZIRI
Linda FERHAT**

**Sara KEFFI-BENAISSA
Claire KERLOEGAN
Meriem LABIAD
Marine LEDOUX
Lucyna MARCHAL
Davy MATONDO MAYA
Valérie MAZUR
Kim Mollet
Jedida NDONG**

**Yacine OUMEDDAH
Amélie PACCAUD
Margaux PAYREDIEUX DU
CHARLAT
Catherine PONS- HIMBERT
Nathalie SADANOWICZ
Andy VAUBIEN
Jerallyne VIMALANATHAN**

Biométrie

Data managers

**Paul Adrien GAUDIN
Béatrice HORCHOLLE
El-Hadi MEDEGHRI
Amina OUMAROU IBRAHIM**

**Expert en recherche clinique
et innovation
Abdourahmane DIALLO**

**Biostatisticiens
Jean-Jacques PORTAL**

**Chef de Projet Informatique
Yoann TAILLE**

**Ingénieurs de recherche
Ali JANBAIN
Bassirou MBOUP**

Personnel détachés

**Techniciennes d'Etude
Cliniques**

**Nina AGHOUILES-HAMOUDI
Dalila BOUHASSANE
Ferroudja DAIDJ
Samira EL DJOUN
Nassima FERHANI-AIT AMRANE
Sabrina GADA
Lena GAIDUR
Zineb HAMAINI
Alexandra KOBETZ
Léa LAMOINE
Baya MAHTOUT
Soraya MERBAH**

Orthoptistes

**Lucette AFANVI
Marine CANO
Celhia DEFREL
Fathia JABRANE
Emmanuel JOHNSON
Vanaja KALAIYARASAN
Sabrina PUSHPARAJAH
Ariane RAHMANI**



Unité de gestion de projets

Nawal DERRIDJ, responsable d'unité

Chefs de projets/ CEC		Fonctions transversales
Bertille ALAUZE Rawan BELMOKHTAR Inés HAFSA	Maria MARTIN, Mohammed SAIDOUN Linda WILLIAM	Wen TENG , référent ClinicalTrials et gestion locale Maria MARTIN , IDE et référente gestion locale Sylvie AZERAD , référent vigilance Nawal DERRIDJ , référent AQ/RH/GED/EASYDORE
ARC/ TEC		
Hôpital Ambroise-Paré	Hôpital Raymond-Poincaré	
Amine AZAIZ Nabil BEGHOUL Christophe BREBANT Yanis ISSAD Clara DURAN Nouara MASSOUT Chamseddine MADIOUNI Fatima SABRI Wen TENG, ALI ALI	Silia MOUAS Oussama MERZOUGUI Nassima GHOUT (stagiaire) Mira ZEIN (Apprentie) Charles COUSIN Kevin GRARE Nouara MASSOUT	
	Gokula AJEENTHIRAVASAN Hind BENHARRATS Yohann GOLDBERG Cannelle MARTINEZ-LOPEZ Aude Gandji Salim BELABBAS Marouane NEGUEZ	

Unité de Biométrie

Data management

Sylvie AZERAD

Alexandre ALVAREZ
 Nicolas GIUTERREZ MELO
 Uthamy THANABALASINGAM
 Reda ATTIA
 Damien PIRES

Statistiques

Lionelle NKAM

Malamine GASSAM
 Abdoulaye GUINDO
 Patricia MARTEL (EDS)



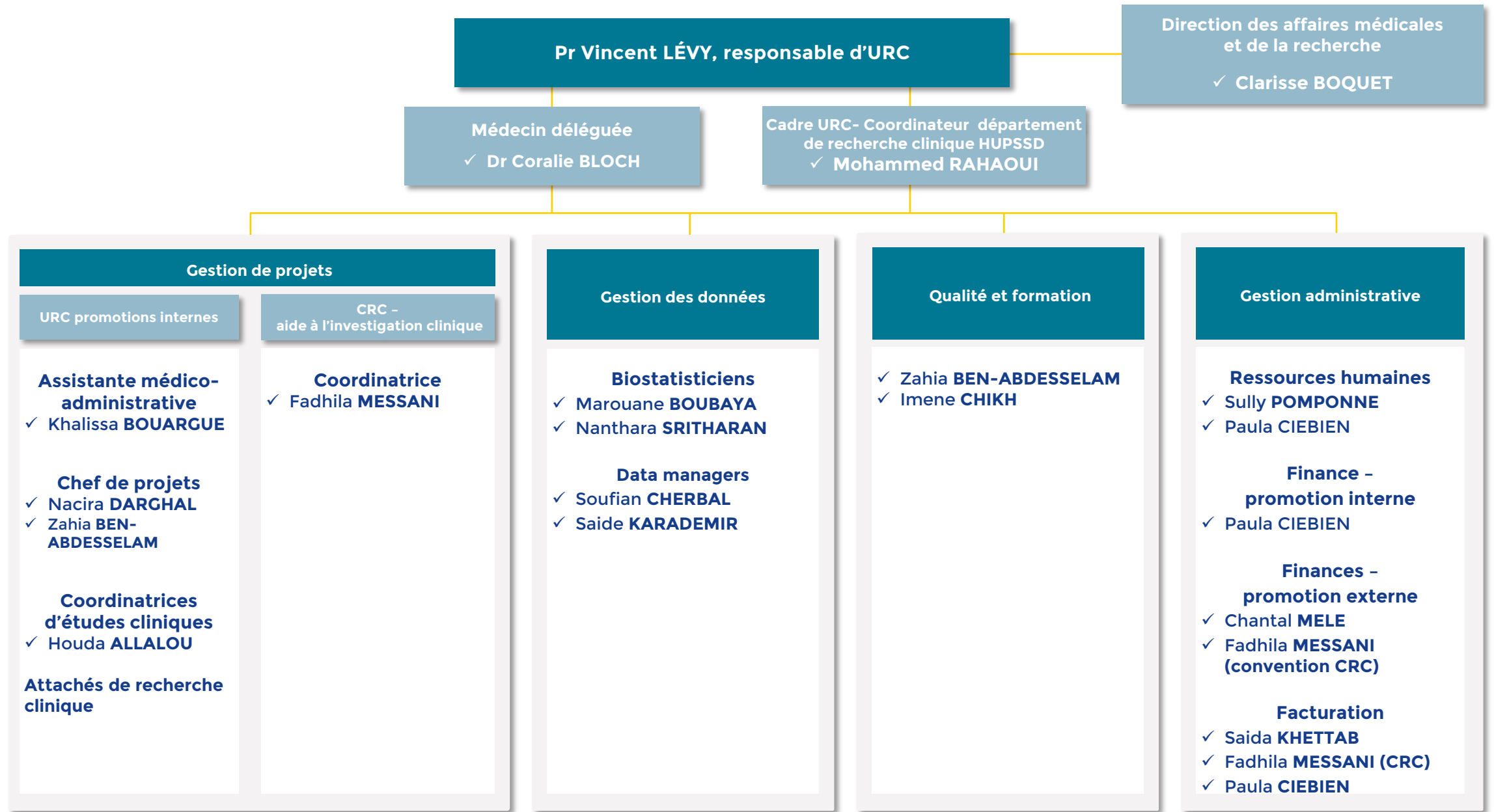



DMU SAPHIRE
Santé Publique VigilAnces PHarmacie Information médicale
Dr Muriel PAUL

Cadre paramédical
Christelle COUCHY

Délégation à la Recherche Clinique

Coordination financière : Vincent CUADRADO
Gestionnaire paie : Aurore APPARITIO
Gestionnaire : Katiza SOUMAR

Assistante administrative

Isabelle VEILLARD
01 49 81 37 98
secretariat.urc.hmn@aphp.fr

Pr Etienne AUDUREAU, responsable d'URC

Dr Pierre André NATELLA, responsable adjoint

Coordination

Cadre
Laëtitia GRÉGOIRE

Cheffes de projet
Samia BALOUL
Ludivine BROUARD
Amel GOUJA

CEC
Lila KACI

Référent Gestion Locale
Dalila SELMANE

CEC qualité
Stéphanie SILVA GONZALEZ

Promotion et investigation

Techniciens d'études cliniques (TEC)
Aurélie BAUDIN (référente investigation)
Noël BOUDJEMA
Assia SEHAKI (stagiaire)

Sonia BOUSEKKINE
Axelle HISTE

Attachés de Recherche Clinique (ARC)

Nabila AMALOU
Lynda AMOUCHE
Yosra BAICHE (stagiaire)
Clémence BARBEROT
Fetta BERKANI
Nolwenn BOMBENGER
Nour BOUDDIAF
Naoual BOUROUBA (stagiaire)
Kahina BOUZIDI
Hiba GHLAMALLAH

Sabrina HADIBI
Imen HARAKET
Camille KERVIZIC
Massinissa LAMARI
Soumia MAHDJOUR
Kais MAIZA
Yasmina MOUSSAOUI
Abigaïl NGUEMBET (apprentie)
Samia RAMDANE
Fatma TEMZI

Plateforme de gestion et d'analyse de données

Gestion de données
Khaled BOUAZIZ
Léo GRACA
Abderrahmane LADJEREM

Statistiques
Emmanuelle BOUTIN
Jérémy HACOON
Richard LAYESE (référent EDS)

Datascientists
Vincent De PIERREFEU
Charline JEAN

Méthodologie (santé publique)
Pr Florence CANOUI-POITRINE
Pr Etienne AUDUREAU
Dr Nadia OUBAYA
Dr Charlotte LAFONT



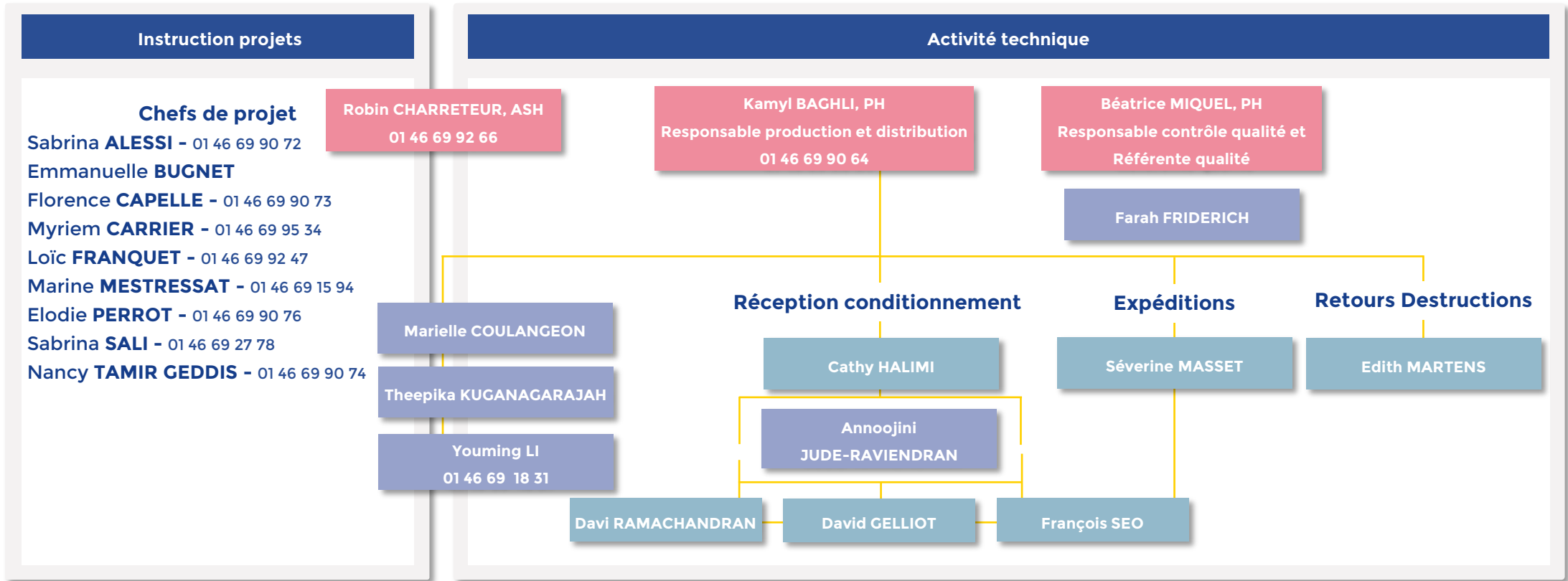
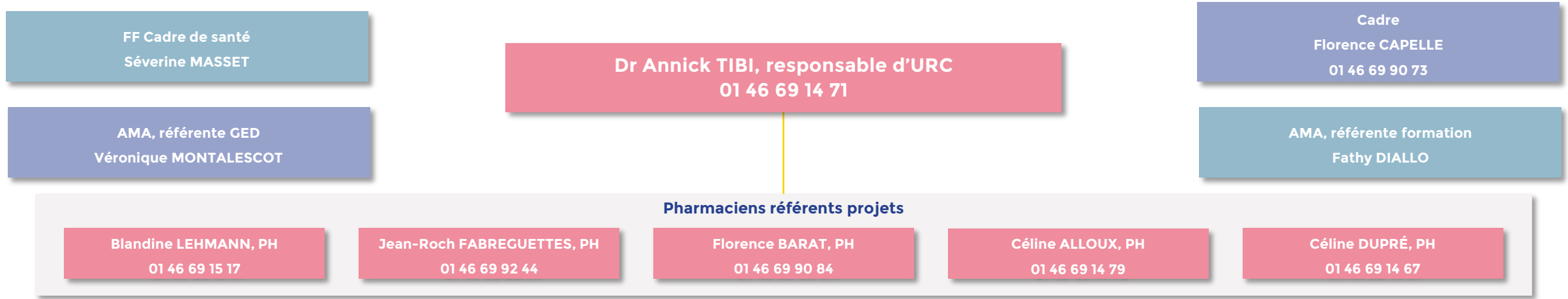

Légende

- Personnel médical
- Personnel non médical AGEPS
- Personnel non médical DRCI